

การประชาสัมพันธ์รณรงค์

ให้บุคลากรสำนักภาษาต่างประเทศดับเครื่องยนต์ทุกครั้งเมื่อจอดรถเป็นเวลานาน
เพื่อควบคุมควันไอเสียจากยานพาหนะบริเวณสำนักงาน

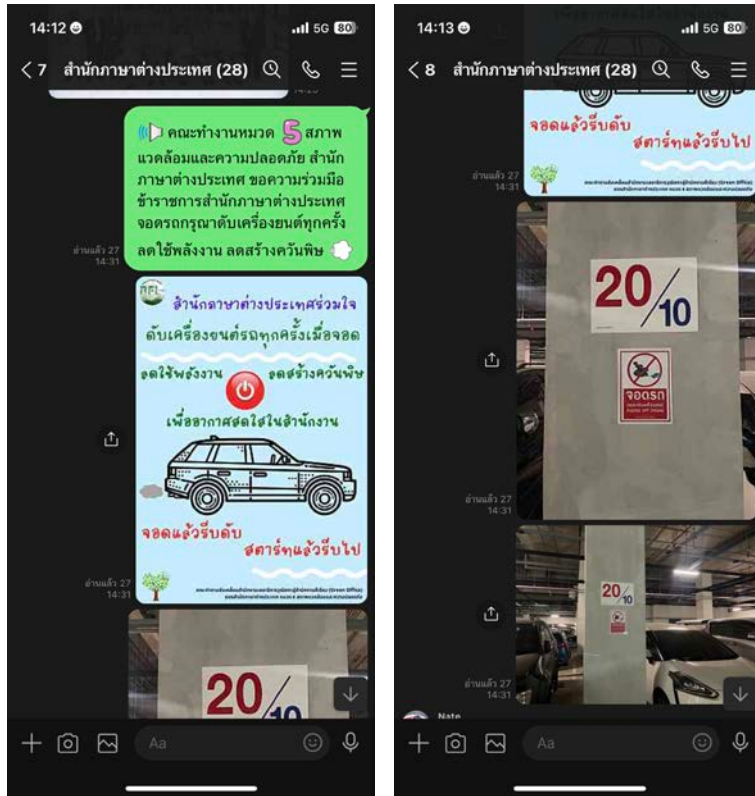

จอดรถกรุณาดับเครื่องยนต์ทุกครั้ง





สำนักภาษาต่างประเทศร่วมใจ

ดับเครื่องขนตำรถทุกครั้งเมื่อจอด

ลดใช้พลังงาน



ลดสร้างควันพิษ

เพื่ออากาศสดใสในสำนักงาน

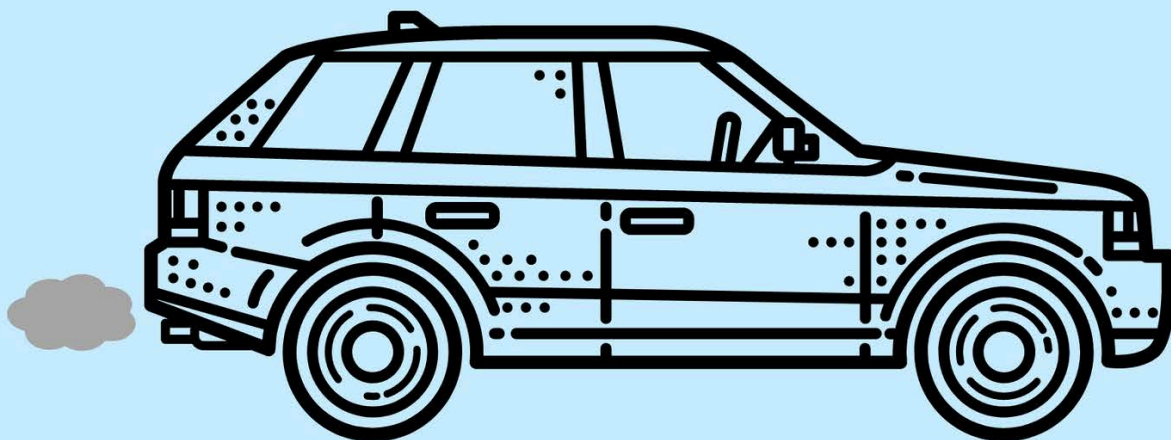

จอดแล้วรีบดับ

สตาร์ทแล้วรีบไป



คณะทำงานขับเคลื่อนสำนักงานเลขานุการวุฒิสภาสำนักงานสีเขียว (Green Office)
ของสำนักภาษาต่างประเทศ หมวด ๕ สภาพแวดล้อมและความปลอดภัย



รัฐสภาร่วมมือใจ

ไม่ขับ

ช่วยดับเครื่อง

ลดใช้พลังงาน ลดสร้างควันพิษ



คณะทำงานขับเคลื่อนสำนักงานเลขาธิการวุฒิสภาเป็นสำนักงานสีเขียว (Green Office)
ของสำนักภาษาต่างประเทศ หมวด ๕ สภาพแวดล้อมและความปลอดภัย

แบบฟอร์มรายงานการดำเนินการควบคุมอากาศจากมลพิษที่เกิดจากเครื่องถ่ายเอกสารและ
เครื่องพิมพ์เอกสาร (printer) และการควบคุมควันจากท่อไอเสียรถยนต์
ประจำปีงบประมาณ พ.ศ. ๒๕๖๖
สำนักภาษาต่างประเทศ.....

กิจกรรม	การดำเนินการ		หมายเหตุ
	ดำเนินการแล้ว	ยังไม่ดำเนินการ	
๑. การควบคุมมลพิษจากเครื่องถ่ายเอกสารและเครื่องพิมพ์เอกสาร (printer)			
๑.๑ มีการมอบหมายผู้รับผิดชอบในการดูแลรักษาเครื่องถ่ายเอกสารและเครื่องพิมพ์เอกสาร (printer) เพื่อให้มีการดูแลรักษาอย่างสม่ำเสมอ	<input checked="" type="checkbox"/>	<input type="checkbox"/>	รายชื่อผู้รับผิดชอบ การรายงานการดูแลรักษาเครื่องพิมพ์เอกสาร (printer) ๑. ปกรณ์ นวลมณี ๒. อัมพะวัน ปฐมกุล
๑.๒ มีการจัดวางเครื่องถ่ายเอกสารและเครื่องพิมพ์เอกสาร (printer) ที่เหมาะสม โดยจัดวางให้อยู่ห่างจากผู้ปฏิบัติงานมีอากาศถ่ายเทหมุนเวียน	<input checked="" type="checkbox"/>	<input type="checkbox"/>	
๑.๓ มีการจัดวางต้นไม้ที่ช่วยดูดซับสารพิษจากผงหมึกและสารพิษอื่น ๆ บริเวณใกล้เครื่องถ่ายเอกสารและเครื่องพิมพ์เอกสาร (printer) เพื่อช่วยลดสารพิษ	<input checked="" type="checkbox"/>	<input type="checkbox"/>	

ภาพประกอบก่อนและหลังดำเนินการ

ก่อนดำเนินการ

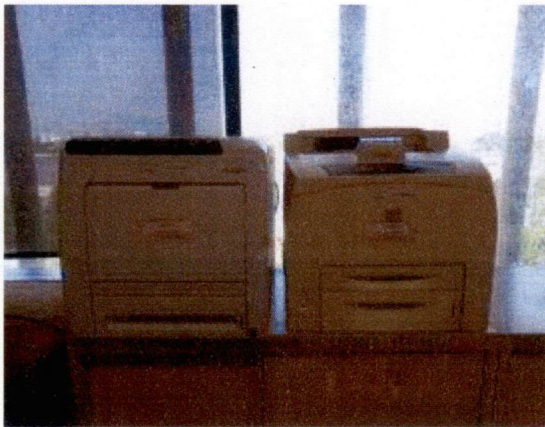

กลุ่มงานภาษาฝรั่งเศสฯ



กลุ่มงานบริหารทั่วไป



กลุ่มงานภาษาอังกฤษ

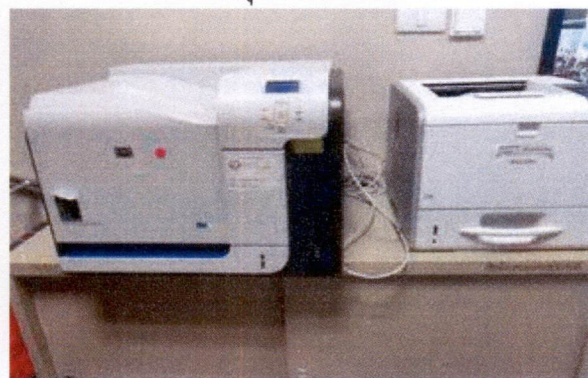

กลุ่มงานภาษาจีนฯ

หลังดำเนินการ



กลุ่มงานภาษาฝรั่งเศสฯ



กลุ่มงานบริหารทั่วไป



กลุ่มงานภาษาอังกฤษ

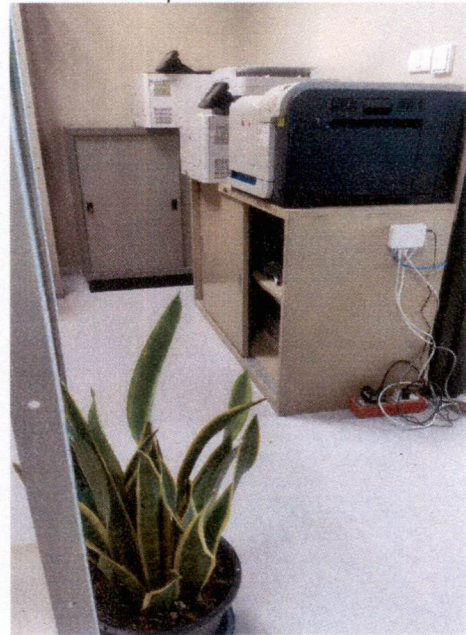

กลุ่มงานภาษาจีนฯ

๒. การควบคุมมลพิษจากท่อไอเสียรถยนต์

- มีการขอความร่วมมือบุคลากรในสำนักให้ดำเนินการ
ดับเครื่องยนต์ขณะจอดรถภายในอาคาร

