

ตารางการเปรียบเทียบข้อมูลการใช้กระดาษของสำนักงานต่างประเทศ ประจำปี 2566 และ ปี 2567

เปรียบเทียบการใช้กระดาษ ของสำนักงานต่างประเทศ สำนักงานเลขาธิการวุฒิสภา ประจำปี พ.ศ. 2567						
เดือน	พ.ศ. 2566		พ.ศ. 2567		เปรียบเทียบ 2566 กับ 2567	
	ปริมาณการใช้ กระดาษ (รีม)	ปริมาณการใช้ กระดาษ (กิโลกรัม)	ปริมาณการใช้ กระดาษ (รีม)	ปริมาณการใช้ กระดาษ (กิโลกรัม)	เพิ่ม /ลด (กิโลกรัม)	คิดเป็น ร้อยละ
ม.ค.	10.00	25.00	5.00	12.50	-12.50	-50.00
ก.พ.	9.00	22.50	10.00	25.00	2.50	11.11
มี.ค.	10.00	25.00	10.00	25.00	0.00	0.00
เม.ย.	12.00	30.00	15.00	37.50	7.50	25.00
พ.ค.	10.00	25.00	10.00	25.00	0.00	0.00
มิ.ย.	5.00	12.50	10.00	25.00	12.50	100.00
ก.ค.	15.00	37.50	0.00	0.00	-37.50	-100.00
ส.ค.	5.00	12.50	30.00	75.00	62.50	500.00
ก.ย.	11.00	27.50	5.00	12.50	-15.00	-54.55
ต.ค.	10.00	25.00				
พ.ย.	10.00	25.00				
ธ.ค.	8.00	20.00				
<b>รวม</b>	<b>19.00</b>	<b>47.50</b>	<b>15.00</b>	<b>37.50</b>	<b>-10.00</b>	<b>-52.63</b>
<b>เฉลี่ย</b>	<b>9.50</b>	<b>23.75</b>	<b>7.50</b>	<b>18.75</b>	<b>-5.00</b>	<b>-52.63</b>

แผนภูมิแสดงการเปรียบเทียบปริมาณการใช้กระดาษของสำนักงานต่างประเทศ  
ระหว่างปี พ.ศ. 2566 และ ปี พ.ศ. 2567 (ปริมาณการใช้กระดาษ (รีม))

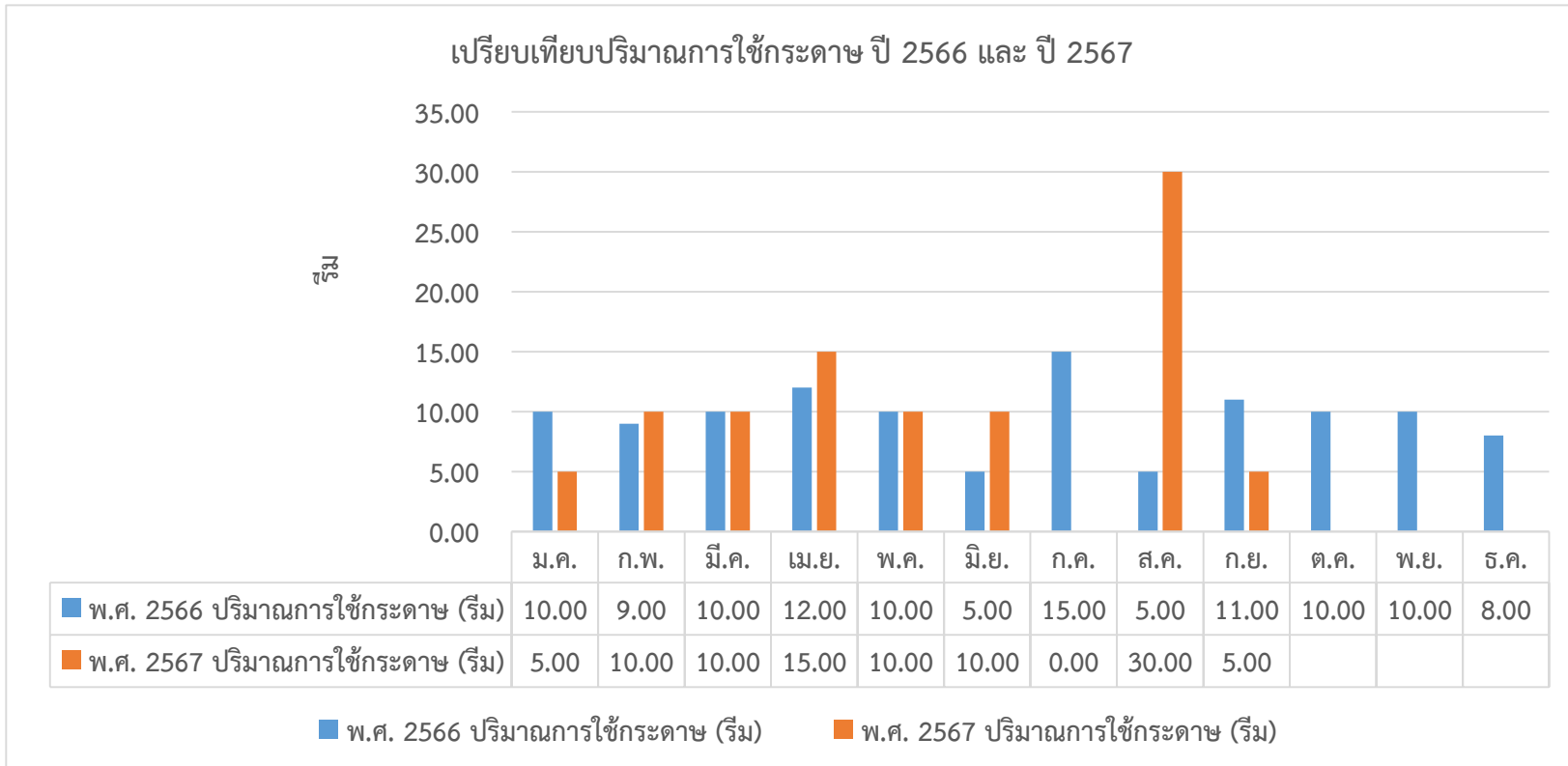

แผนภูมิแสดงการเปรียบเทียบปริมาณการใช้กระดาษของสำนักงานต่างประเทศ  
ระหว่างปี พ.ศ. 2566 และ ปี พ.ศ. 2567 (ปริมาณการใช้กระดาษ (กิโลกรัม))

