

ข้อมูลการใช้กระดาษของสำนักงานการต่างประเทศ ประจำปี 2566  
(เดือนมกราคม - เดือนธันวาคม)

บันทึกการใช้กระดาษ ของสำนักงานการต่างประเทศ ประจำปี พ.ศ. 2566

เดือน	ปริมาณการใช้กระดาษ (รีม)	ปริมาณการใช้กระดาษ (กิโลกรัม)	จำนวนบุคลากร	ปริมาณการใช้กระดาษ (คน/กิโลกรัม)
ม.ค.	10.00	25.00	25	1.00
ก.พ.	9.00	22.50	25	0.90
มี.ค.	10.00	25.00	25	1.00
เม.ย.	12.00	30.00	25	1.20
พ.ค.	10.00	25.00	25	1.00
มิ.ย.	5.00	12.50	25	0.50
ก.ค.	15.00	37.50	25	1.50
ส.ค.	5.00	12.50	25	0.50
ก.ย.	11.00	27.50	25	1.10
ต.ค.	10.00	25.00	25	1.00
พ.ย.	10.00	25.00	25	1.00
ธ.ค.	8.00	20.00	25	0.80
<b>รวม</b>	<b>29.00</b>	<b>72.50</b>	<b>25</b>	<b>2.90</b>
<b>เฉลี่ย</b>	<b>4.67</b>	<b>11.67</b>		

การแสดงผลการใช้กระดาษของสำนักงานการต่างประเทศ ประจำปี 2566  
(เดือนมกราคม – เดือนธันวาคม 2566) (ปริมาณการใช้กระดาษ (รีม))

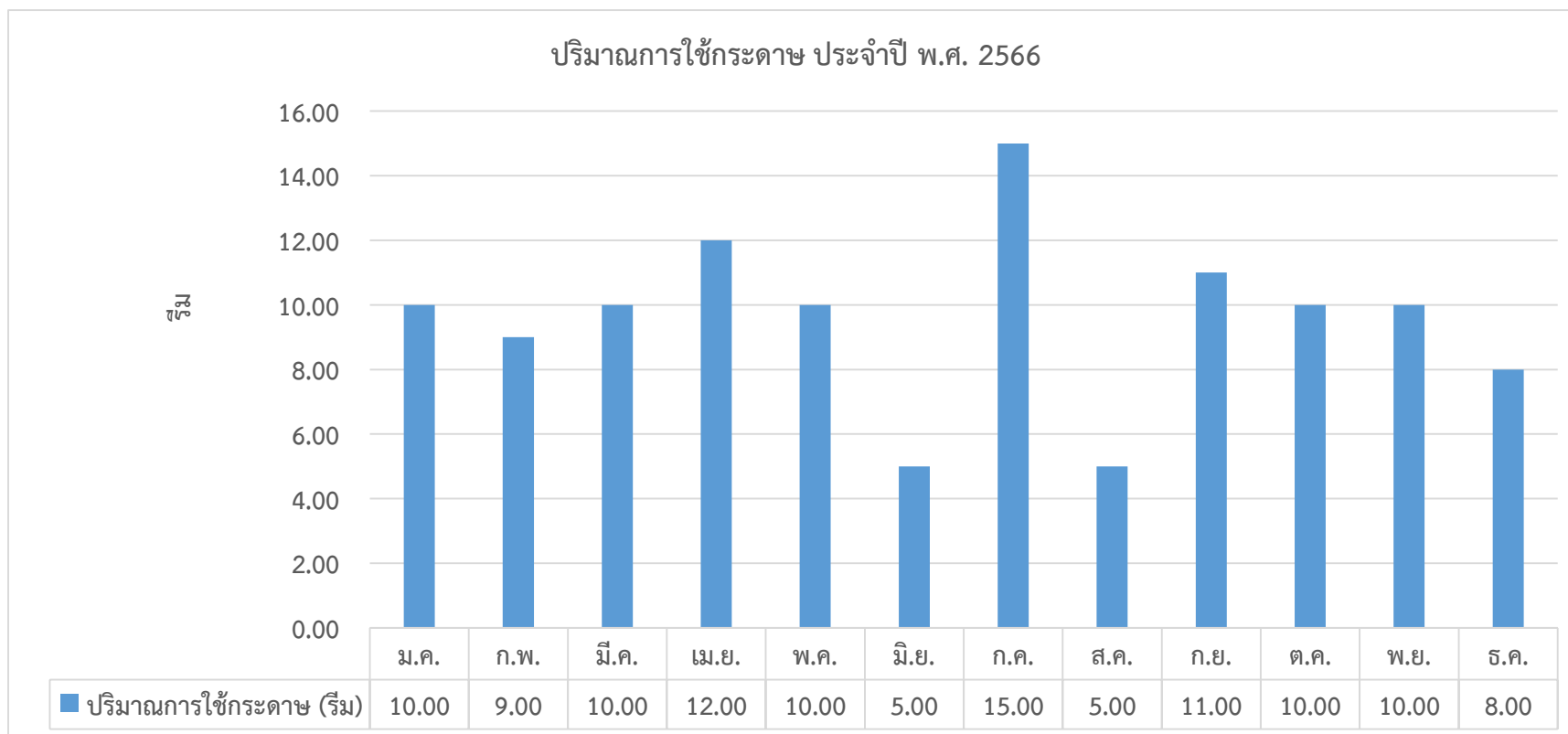

การแสดงผลการใช้กระดาษของสำนักงานต่างประเทศ ประจำปี 2566  
(เดือนมกราคม – เดือนธันวาคม 2566) (ปริมาณการใช้กระดาษ (กิโลกรัม))

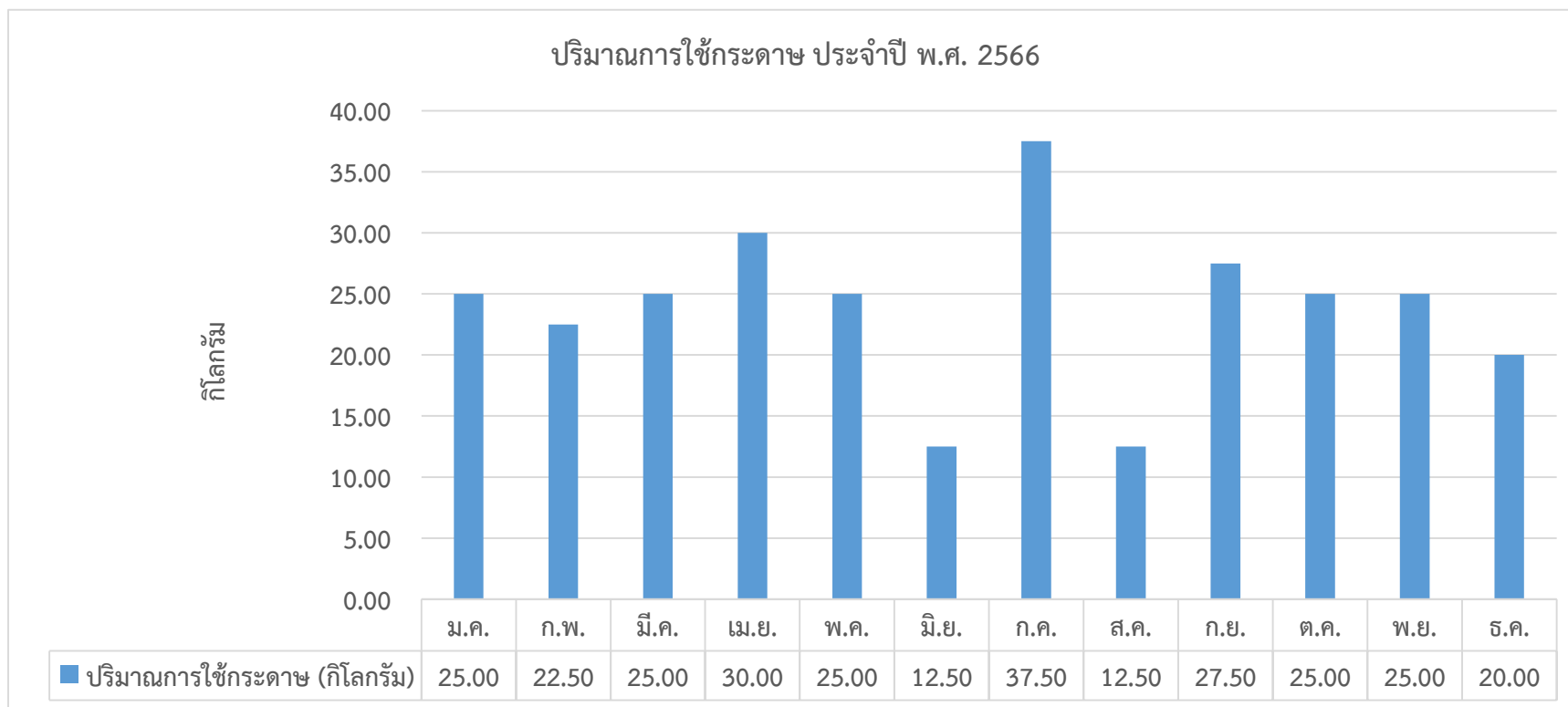

ข้อมูลการใช้กระดาษของสำนักงานการต่างประเทศ ประจำปี 2567  
(เดือนมกราคม – เดือนธันวาคม)

บันทึกการใช้กระดาษ ของสำนักงานการต่างประเทศ ประจำปี พ.ศ. 2567

เดือน	ปริมาณการใช้กระดาษ (รีม)	ปริมาณการใช้กระดาษ (กิโลกรัม)	จำนวนบุคลากร	ปริมาณการใช้กระดาษ (คน/กิโลกรัม)
ม.ค.	5.00	12.50	25	0.50
ก.พ.	10.00	25.00	25	1.00
มี.ค.	10.00	25.00	25	1.00
เม.ย.	15.00	37.50	25	1.50
พ.ค.	10.00	25.00	25	1.00
มิ.ย.	10.00	25.00	25	1.00
ก.ค.	0.00	0.00	25	0.00
ส.ค.	30.00	75.00	25	3.00
ก.ย.	5.00	12.50	25	0.50
ต.ค.				
พ.ย.				
ธ.ค.				
<b>รวม</b>	<b>95.00</b>	<b>237.50</b>	<b>25</b>	<b>9.50</b>
<b>เฉลี่ย</b>	<b>7.92</b>	<b>19.79</b>		

การแสดงผลการใช้กระดาษของสำนักงานต่างประเทศ ประจำปี 2567  
(เดือนมกราคม – เดือนธันวาคม 2567) (ปริมาณการใช้กระดาษ (รีม))

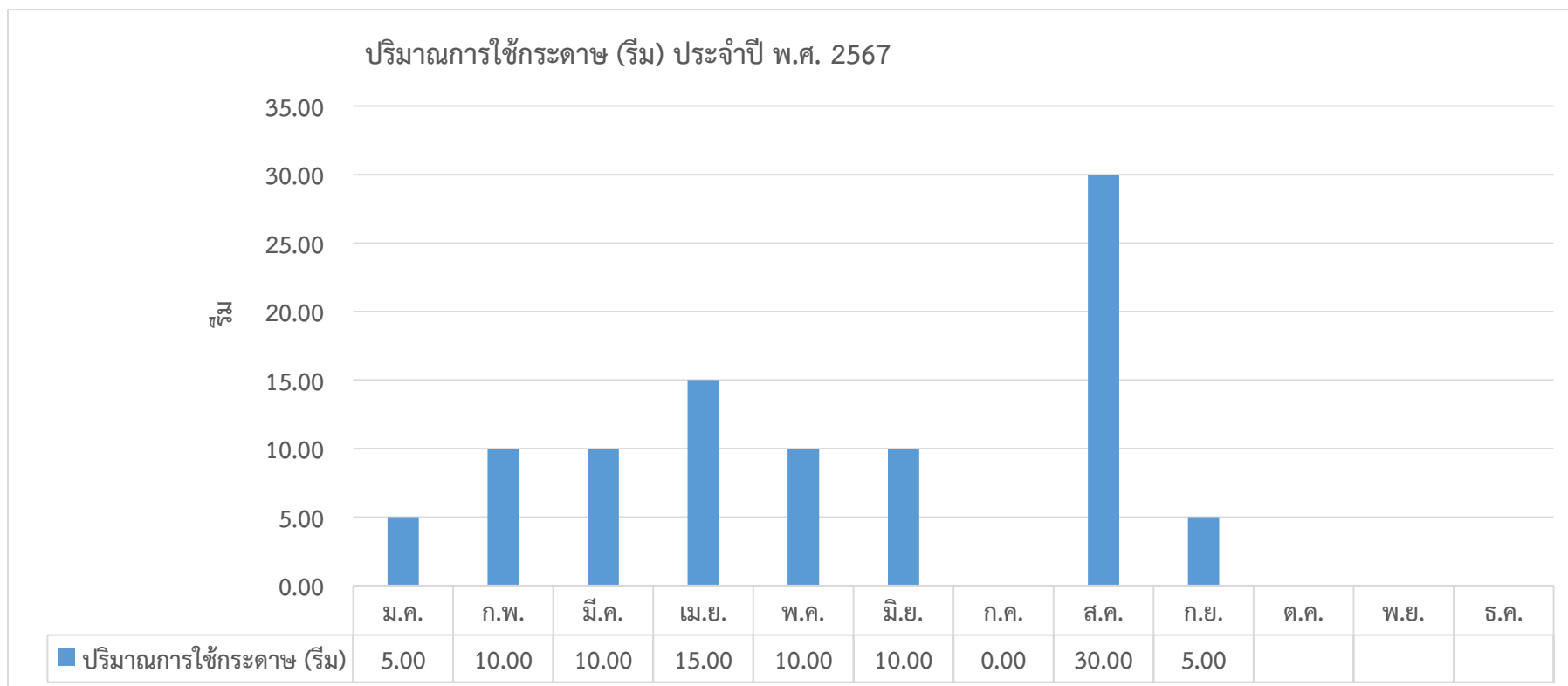

การแสดงผลการใช้กระดาษของสำนักงานต่างประเทศ ประจำปี 2567  
 (เดือนมกราคม - เดือนธันวาคม 2567) (ปริมาณการใช้กระดาษ (กิโลกรัม))

