

| แผนการควบคุมสัตว์พาหะนำเชื้อ | | | | |
|--|---|-----------------|------------------------------|---------------------|
| ชนิดสัตว์พาหะนำเชื้อ | วิธีการป้องกันและกำจัด | ความถี่ | ผู้รับผิดชอบ | เอกสารที่เกี่ยวข้อง |
| นกพิราบ | วิธีการป้องกัน | 1 ครั้ง/สัปดาห์ | คณะกรรมการ หมวด 5 | |
| | 1. สร้างตาข่ายดักรอบๆ บริเวณโรงงาน | | ๑. นายจตุพล อรามอากาศกุล | |
| | 2. ติดตะแกรงลวดตามผนังที่มีช่อง | | ๒. นายธีรภัทร์ ปานช่าง | |
| | วิธีการกำจัด | | ๓. นางสาวจันทนา หวังศุภพาพร | |
| | 1. หากมีนกติดตาข่าย นำไปปล่อย | | ๔. นางสาวจิราวรรณ ปิ่นแก้ว | |
| | 2. หากมีนกตายนำไปใส่ถุงขยะสีดำเพื่อนำไปทิ้งต่อ | | ๕. นางสาวภัทริยานันท์ | |
| หนู | 3. ตรวจสอบเช็คชุดสัปดาห์และกำจัดทิ้งทันที | | ปานสมพงศ์ | |
| | วิธีการป้องกัน | | ๖. นางสาวเจษฎา หมดลิทา | |
| | 1. ปิดช่องทางเดินตามท่อระบายน้ำด้วยตะแกรง | | ๗. นางสาวณัฐธินิชา แก้วกันทา | |
| | 2. ทำความสะอาดอยู่เป็นประจำ | | ๘. นายณัฐภัทร ลานสวน | |
| | 3. มีการตรวจดูและทุกวัน | | ๙. นายทศพร ทองปิ่น | |
| | 4. จัดวางอุปกรณ์ให้เป็นระเบียบ | | ๑๐. นางสาวศศิธร สุขสิงห์ | |
| | 5. ปิดฝาถังขยะทุกถัง โดยเฉพาะอย่างยิ่งถังขยะใส่เศษอาหาร | | ๑๑. นางสาวพัทธนันท์ นาคปลัด | |
| | 6. ห้ามรับประทานอาหารในห้องทำงาน | | แม่บ้านทำความสะอาด | |
| | วิธีการกำจัด | | ๑. นางสาวกนกน้า ทุมพงษ์ | |
| | 1. หากพบซากหนูติดกับดักให้ดำเนินการนำไปทิ้งทันที | | ๒. นางสาววิภาวดี ปุยพวง | |
| แมลงวัน | วิธีการป้องกัน | | | |
| | 1. ทำความสะอาดพื้นที่สำนักงานอยู่เป็นประจำ | | | |
| | 2. นำเศษวัสดุที่เหลือทิ้งไปทิ้งทุกวัน | | | |
| | 3. มีการปิดปากถุงวัสดุที่เหลือใช้ก่อนนำไปทิ้ง | | | |
| | 4. ปิดฝาถังขยะทุกถัง โดยเฉพาะอย่างยิ่งถังขยะใส่เศษอาหาร | | | |
| | วิธีการกำจัด | | | |
| 1. กำจัดแหล่งต้นตอที่ทำให้แมลงวันมาหาอาหาร | | | | |
| แมลงสาบ | วิธีการป้องกัน | | | |
| | 1. ทำความสะอาดพื้นที่สำนักงานอยู่เป็นประจำ | | | |
| | 2. นำเศษวัสดุที่เหลือทิ้งไปทิ้งทุกวัน | | | |
| | 3. มีการปิดปากถุงวัสดุที่เหลือใช้ก่อนนำไปทิ้ง | | | |
| | 4. ปิดฝาถังขยะทุกถัง โดยเฉพาะอย่างยิ่งถังขยะใส่เศษอาหาร | | | |
| | วิธีการกำจัด | | | |
| 1. กำจัดแหล่งต้นตอที่ทำให้แมลงสาบมาหาอาหาร | | | | |
| ยุง | วิธีการป้องกัน | | | |
| | 1. คว้าภาชนะที่มีน้ำขัง | | | |
| | 2. เททรายกำจัดลูกน้ำในจานรองกระถาง | | | |
| | วิธีการกำจัด | | | |
| 1. กำจัดต้นตอที่เป็นแหล่งเพาะพันธุ์ยุง | | | | |

(นางสาวศศิธร สุขสิงห์)

เลขานุการคณะกรรมการขับเคลื่อนฯ หมวด 5
ผู้จัดทำ

(นางสาวดวงเดือน จันทร์)

หัวหน้าคณะกรรมการขับเคลื่อนฯ หมวด 5
ผู้ตรวจสอบ

(นางสาวศิริพร สมบัติศิริ)

ผู้อำนวยการสำนักการคลังและงบประมาณ
ผู้อนุมัติ

มาตรการการป้องกันสัตว์ที่เป็นพาหะนำโรค

.....

๑. การเข้าร่วมกิจกรรม ๕ส
๒. การแยกขยะให้ถูกต้อง เช่น ขยะเศษอาหาร ขยะรีไซเคิล ขยะทั่วไป ขยะอันตราย
๓. การงดรับประทานอาหารบนโต๊ะทำงาน
๔. ห้ามไม่ให้มีถังขยะบริเวณโต๊ะทำงาน
๕. กำหนดผู้รับผิดชอบ
๖. หากพบเห็นให้แจ้งผู้ดูแลรับผิดชอบ

คณะกรรมการ หมวด ๕ สภาพแวดล้อมและความปลอดภัย
สำนักการคลังและงบประมาณ

แบบตรวจสอบสัตว์พาหนะนำเชื้อ ประจำปีงบประมาณ 2567 สำนักการคลังและงบประมาณ

ประจำเดือน ธันวาคม 2566

ไม่พบ / พบ

| ลำดับ | สถานที่ | สัตว์ | สัปดาห์ที่ 1 | | สัปดาห์ที่ 2 | | สัปดาห์ที่ 3 | | สัปดาห์ที่ 4 | | สัปดาห์ที่ 5 | |
|-------|--|---------|--------------|-------|--------------|-------|--------------|-------|--------------|-------|--------------|-------|
| | | | พบ | ไม่พบ | พบ | ไม่พบ | พบ | ไม่พบ | พบ | ไม่พบ | พบ | ไม่พบ |
| 1 | พื้นที่ปฏิบัติงาน | | | | | | | | | | | |
| | - ห้องผู้อำนวยการสำนัก การคลังและงบประมาณ | นกพิราบ | | / | | / | | / | | / | | / |
| | | หนู | | / | | / | | / | | / | | / |
| | | แมลงวัน | | / | | / | | / | | / | | / |
| | | แมลงสาบ | | / | | / | | / | | / | | / |
| | | ยุง | | / | | / | | / | | / | | / |
| | - ห้องผู้บังคับบัญชา กลุ่มงานบริหารทั่วไป | นกพิราบ | | / | | / | | / | | / | | / |
| | | หนู | | / | | / | | / | | / | | / |
| | | แมลงวัน | | / | | / | | / | | / | | / |
| | | แมลงสาบ | | / | | / | | / | | / | | / |
| | | ยุง | | / | | / | | / | | / | | / |
| | - ห้องผู้บังคับบัญชา กลุ่มงานงบประมาณ | นกพิราบ | | / | | / | | / | | / | | / |
| | | หนู | | / | | / | | / | | / | | / |
| | | แมลงวัน | | / | | / | | / | | / | | / |
| | | แมลงสาบ | | / | | / | | / | | / | | / |
| | | ยุง | | / | | / | | / | | / | | / |
| | - ห้องผู้บังคับบัญชา กลุ่มงานการเงิน | นกพิราบ | | / | | / | | / | | / | | / |
| | | หนู | | / | | / | | / | | / | | / |
| | | แมลงวัน | | / | | / | | / | | / | | / |
| | | แมลงสาบ | | / | | / | | / | | / | | / |
| | | ยุง | | / | | / | | / | | / | | / |
| | - ห้องผู้บังคับบัญชา กลุ่มงานพัสดุ | นกพิราบ | | / | | / | | / | | / | | / |
| | | หนู | | / | | / | | / | | / | | / |
| | | แมลงวัน | | / | | / | | / | | / | | / |
| | | แมลงสาบ | | / | | / | | / | | / | | / |
| | | ยุง | | / | | / | | / | | / | | / |
| | - ห้องผู้บังคับบัญชา กลุ่มงานบัญชี | นกพิราบ | | / | | / | | / | | / | | / |
| | | หนู | | / | | / | | / | | / | | / |
| | | แมลงวัน | | / | | / | | / | | / | | / |
| | | แมลงสาบ | | / | | / | | / | | / | | / |
| | | ยุง | | / | | / | | / | | / | | / |
| | - ห้องผู้บังคับบัญชา กลุ่มงานสวัสดิการ | นกพิราบ | | / | | / | | / | | / | | / |
| | | หนู | | / | | / | | / | | / | | / |
| | | แมลงวัน | | / | | / | | / | | / | | / |
| | | แมลงสาบ | | / | | / | | / | | / | | / |
| | | ยุง | | / | | / | | / | | / | | / |

| ลำดับ | สถานที่ | สัตว์ | สัปดาห์ที่ 1 | | สัปดาห์ที่ 2 | | สัปดาห์ที่ 3 | | สัปดาห์ที่ 4 | | สัปดาห์ที่ 5 | |
|-------------------|--|---------|--------------|-------|--------------|-------|--------------|-------|--------------|-------|--------------|-------|
| | | | พบ | ไม่พบ | พบ | ไม่พบ | พบ | ไม่พบ | พบ | ไม่พบ | พบ | ไม่พบ |
| | - ห้องผู้บังคับบัญชา กลุ่มงานยานพาหนะ | นกพิราบ | | / | | / | | / | | / | | / |
| | | หนู | | / | | / | | / | | / | | / |
| | | แมลงวัน | | / | | / | | / | | / | | / |
| | | แมลงสาบ | | / | | / | | / | | / | | / |
| | | ยุง | | / | | / | | / | | / | | / |
| | - พื้นที่ปฏิบัติงาน ชั้น 1 | นกพิราบ | | / | | / | | / | | / | | / |
| | | หนู | | / | | / | | / | | / | | / |
| | | แมลงวัน | | / | | / | | / | | / | | / |
| | | แมลงสาบ | | / | | / | | / | | / | | / |
| | | ยุง | | / | | / | | / | | / | | / |
| | - พื้นที่ปฏิบัติงาน ชั้น B1 | นกพิราบ | | / | | / | | / | | / | | / |
| | | หนู | | / | | / | | / | | / | | / |
| | | แมลงวัน | | / | | / | | / | | / | | / |
| | | แมลงสาบ | | / | | / | | / | | / | | / |
| | | ยุง | | / | | / | | / | | / | | / |
| 2 | พื้นที่ส่วนกลาง | | | | | | | | | | | |
| | - ห้องประชุม | นกพิราบ | | / | | / | | / | | / | | / |
| | | หนู | | / | | / | | / | | / | | / |
| | | แมลงวัน | | / | | / | | / | | / | | / |
| | | แมลงสาบ | | / | | / | | / | | / | | / |
| | | ยุง | | / | | / | | / | | / | | / |
| | - ห้องเก็บของ | นกพิราบ | | / | | / | | / | | / | | / |
| | | หนู | | / | | / | | / | | / | | / |
| | | แมลงวัน | | / | | / | | / | | / | | / |
| | | แมลงสาบ | | / | | / | | / | | / | | / |
| | | ยุง | | / | | / | | / | | / | | / |
| | - ห้องครัว | นกพิราบ | | / | | / | | / | | / | | / |
| | | หนู | | / | | / | | / | | / | | / |
| | | แมลงวัน | | / | | / | | / | | / | | / |
| | | แมลงสาบ | | / | | / | | / | | / | | / |
| | | ยุง | | / | | / | | / | | / | | / |
| | - จุดทิ้งขยะ | นกพิราบ | | / | | / | | / | | / | | / |
| | | หนู | | / | | / | | / | | / | | / |
| | | แมลงวัน | | / | | / | | / | | / | | / |
| | | แมลงสาบ | | / | | / | | / | | / | | / |
| | | ยุง | | / | | / | | / | | / | | / |
| - อุปกรณ์สำนักงาน | นกพิราบ | | / | | / | | / | | / | | / | |
| | หนู | | / | | / | | / | | / | | / | |
| | แมลงวัน | | / | | / | | / | | / | | / | |
| | แมลงสาบ | | / | | / | | / | | / | | / | |
| | ยุง | | / | | / | | / | | / | | / | |

| 3 | พื้นที่สีเขียว | | | | | | | | | | | |
|---|----------------------------|---------|--|---|--|---|--|---|--|---|--|---|
| | - มุมสีเขียวพักผ่อนหย่อนใจ | นกพิราบ | | / | | / | | / | | / | | / |
| | | หนู | | / | | / | | / | | / | | / |
| | | แมลงวัน | | / | | / | | / | | / | | / |
| | | แมลงสาบ | | / | | / | | / | | / | | / |
| | | ยุง | | / | | / | | / | | / | | / |

การแก้ไขเมื่อพบสัตว์พาหะนำเชื้อ

ตรวจสอบโดย 

(นางสาวเจบุหา หมุดลิหา)
วันที่ 26 ธันวาคม 2566

ทวนสอบโดย 

(นางสาวดวงเดือน จันทสร)
วันที่ 26 ธันวาคม 2566

แบบตรวจสอบสัตว์พาหน่าเชื้อ ประจำปีงบประมาณ 2567 สำนักการคลังและงบประมาณ

ประจำเดือนมกราคม 2567

ไม่พบ / พบ

| ลำดับ | สถานที่ | สัตว์ | สัปดาห์ที่ 1 | | สัปดาห์ที่ 2 | | สัปดาห์ที่ 3 | | สัปดาห์ที่ 4 | | สัปดาห์ที่ 5 | |
|-------|--|---------|--------------|-------|--------------|-------|--------------|-------|--------------|-------|--------------|-------|
| | | | พบ | ไม่พบ | พบ | ไม่พบ | พบ | ไม่พบ | พบ | ไม่พบ | พบ | ไม่พบ |
| 1 | พื้นที่ปฏิบัติงาน | | | | | | | | | | | |
| | - ห้องผู้อำนวยการสำนัก การคลังและงบประมาณ | นกพิราบ | | / | | / | | / | | / | | / |
| | | หนู | | / | | / | | / | | / | | / |
| | | แมลงวัน | | / | | / | | / | | / | | / |
| | | แมลงสาบ | | / | | / | | / | | / | | / |
| | | ยุง | | / | | / | | / | | / | | / |
| | - ห้องผู้บังคับบัญชา กลุ่มงานบริหารทั่วไป | นกพิราบ | | / | | / | | / | | / | | / |
| | | หนู | | / | | / | | / | | / | | / |
| | | แมลงวัน | | / | | / | | / | | / | | / |
| | | แมลงสาบ | | / | | / | | / | | / | | / |
| | | ยุง | | / | | / | | / | | / | | / |
| | - ห้องผู้บังคับบัญชา กลุ่มงานงบประมาณ | นกพิราบ | | / | | / | | / | | / | | / |
| | | หนู | | / | | / | | / | | / | | / |
| | | แมลงวัน | | / | | / | | / | | / | | / |
| | | แมลงสาบ | | / | | / | | / | | / | | / |
| | | ยุง | | / | | / | | / | | / | | / |
| | - ห้องผู้บังคับบัญชา กลุ่มงานการเงิน | นกพิราบ | | / | | / | | / | | / | | / |
| | | หนู | | / | | / | | / | | / | | / |
| | | แมลงวัน | | / | | / | | / | | / | | / |
| | | แมลงสาบ | | / | | / | | / | | / | | / |
| | | ยุง | | / | | / | | / | | / | | / |
| | - ห้องผู้บังคับบัญชา กลุ่มงานพัสดุ | นกพิราบ | | / | | / | | / | | / | | / |
| | | หนู | | / | | / | | / | | / | | / |
| | | แมลงวัน | | / | | / | | / | | / | | / |
| | | แมลงสาบ | | / | | / | | / | | / | | / |
| | | ยุง | | / | | / | | / | | / | | / |
| | - ห้องผู้บังคับบัญชา กลุ่มงานบัญชี | นกพิราบ | | / | | / | | / | | / | | / |
| | | หนู | | / | | / | | / | | / | | / |
| | | แมลงวัน | | / | | / | | / | | / | | / |
| | | แมลงสาบ | | / | | / | | / | | / | | / |
| | | ยุง | | / | | / | | / | | / | | / |
| | - ห้องผู้บังคับบัญชา กลุ่มงานสวัสดิการ | นกพิราบ | | / | | / | | / | | / | | / |
| | | หนู | | / | | / | | / | | / | | / |
| | | แมลงวัน | | / | | / | | / | | / | | / |
| | | แมลงสาบ | | / | | / | | / | | / | | / |
| | | ยุง | | / | | / | | / | | / | | / |

| ลำดับ | สถานที่ | สัตว์ | สัปดาห์ที่ 1 | | สัปดาห์ที่ 2 | | สัปดาห์ที่ 3 | | สัปดาห์ที่ 4 | | สัปดาห์ที่ 5 | |
|-------------------|--|---------|--------------|-------|--------------|-------|--------------|-------|--------------|-------|--------------|-------|
| | | | พบ | ไม่พบ | พบ | ไม่พบ | พบ | ไม่พบ | พบ | ไม่พบ | พบ | ไม่พบ |
| | - ห้องผู้บังคับบัญชา กลุ่มงานยานพาหนะ | นกพิราบ | | / | | / | | / | | / | | / |
| | | หนู | | / | | / | | / | | / | | / |
| | | แมลงวัน | | / | | / | | / | | / | | / |
| | | แมลงสาบ | | / | | / | | / | | / | | / |
| | | ยุง | | / | | / | | / | | / | | / |
| | - พื้นที่ปฏิบัติงาน ชั้น 1 | นกพิราบ | | / | | / | | / | | / | | / |
| | | หนู | | / | | / | | / | | / | | / |
| | | แมลงวัน | | / | | / | | / | | / | | / |
| | | แมลงสาบ | | / | | / | | / | | / | | / |
| | | ยุง | | / | | / | | / | | / | | / |
| | - พื้นที่ปฏิบัติงาน ชั้น B1 | นกพิราบ | | / | | / | | / | | / | | / |
| | | หนู | | / | | / | | / | | / | | / |
| | | แมลงวัน | | / | | / | | / | | / | | / |
| | | แมลงสาบ | | / | | / | | / | | / | | / |
| | | ยุง | | / | | / | | / | | / | | / |
| 2 | พื้นที่ส่วนกลาง | | | | | | | | | | | |
| | - ห้องประชุม | นกพิราบ | | / | | / | | / | | / | | / |
| | | หนู | | / | | / | | / | | / | | / |
| | | แมลงวัน | | / | | / | | / | | / | | / |
| | | แมลงสาบ | | / | | / | | / | | / | | / |
| | | ยุง | | / | | / | | / | | / | | / |
| | - ห้องเก็บของ | นกพิราบ | | / | | / | | / | | / | | / |
| | | หนู | | / | | / | | / | | / | | / |
| | | แมลงวัน | | / | | / | | / | | / | | / |
| | | แมลงสาบ | | / | | / | | / | | / | | / |
| | | ยุง | | / | | / | | / | | / | | / |
| | - ห้องครัว | นกพิราบ | | / | | / | | / | | / | | / |
| | | หนู | | / | | / | | / | | / | | / |
| | | แมลงวัน | | / | | / | | / | | / | | / |
| | | แมลงสาบ | | / | | / | | / | | / | | / |
| | | ยุง | | / | | / | | / | | / | | / |
| | - จุดทิ้งขยะ | นกพิราบ | | / | | / | | / | | / | | / |
| | | หนู | | / | | / | | / | | / | | / |
| | | แมลงวัน | | / | | / | | / | | / | | / |
| | | แมลงสาบ | | / | | / | | / | | / | | / |
| | | ยุง | | / | | / | | / | | / | | / |
| - อุปกรณ์สำนักงาน | นกพิราบ | | / | | / | | / | | / | | / | |
| | หนู | | / | | / | | / | | / | | / | |
| | แมลงวัน | | / | | / | | / | | / | | / | |
| | แมลงสาบ | | / | | / | | / | | / | | / | |
| | ยุง | | / | | / | | / | | / | | / | |

| 3 | พื้นที่สีเขียว | | | | | | | | | | | |
|---|----------------------------|---------|--|---|--|---|--|---|--|---|--|---|
| | - มุมสีเขียวพักผ่อนหย่อนใจ | นกพิราบ | | / | | / | | / | | / | | / |
| | | หนู | | / | | / | | / | | / | | / |
| | | แมลงวัน | | / | | / | | / | | / | | / |
| | | แมลงสาบ | | / | | / | | / | | / | | / |
| | | ยุง | | / | | / | | / | | / | | / |

การแก้ไขเมื่อพบสัตว์พาหะนำเชื้อ

.....

ตรวจสอบโดย 

(นางสาวเจบุหา หมุดลิหา)
วันที่ 31 มกราคม 2567

ทวนสอบโดย 

(นางสาวดวงเดือน จันทสร)
วันที่ 31 มกราคม 2567

แบบตรวจสอบสัตว์พาหน่าเชื้อ ประจำปีงบประมาณ 2567 สำนักการคลังและงบประมาณ

ประจำเดือนกุมภาพันธ์ 2567

ไม่พบ / พบ

| ลำดับ | สถานที่ | สัตว์ | สัปดาห์ที่ 1 | | สัปดาห์ที่ 2 | | สัปดาห์ที่ 3 | | สัปดาห์ที่ 4 | | สัปดาห์ที่ 5 | |
|-------|--|---------|--------------|-------|--------------|-------|--------------|-------|--------------|-------|--------------|-------|
| | | | พบ | ไม่พบ | พบ | ไม่พบ | พบ | ไม่พบ | พบ | ไม่พบ | พบ | ไม่พบ |
| 1 | พื้นที่ปฏิบัติงาน | | | | | | | | | | | |
| | - ห้องผู้อำนวยการสำนัก การคลังและงบประมาณ | นกพิราบ | | / | | / | | / | | / | | / |
| | | หนู | | / | | / | | / | | / | | / |
| | | แมลงวัน | | / | | / | | / | | / | | / |
| | | แมลงสาบ | | / | | / | | / | | / | | / |
| | | ยุง | | / | | / | | / | | / | | / |
| | - ห้องผู้บังคับบัญชา กลุ่มงานบริหารทั่วไป | นกพิราบ | | / | | / | | / | | / | | / |
| | | หนู | | / | | / | | / | | / | | / |
| | | แมลงวัน | | / | | / | | / | | / | | / |
| | | แมลงสาบ | | / | | / | | / | | / | | / |
| | | ยุง | | / | | / | | / | | / | | / |
| | - ห้องผู้บังคับบัญชา กลุ่มงานงบประมาณ | นกพิราบ | | / | | / | | / | | / | | / |
| | | หนู | | / | | / | | / | | / | | / |
| | | แมลงวัน | | / | | / | | / | | / | | / |
| | | แมลงสาบ | | / | | / | | / | | / | | / |
| | | ยุง | | / | | / | | / | | / | | / |
| | - ห้องผู้บังคับบัญชา กลุ่มงานการเงิน | นกพิราบ | | / | | / | | / | | / | | / |
| | | หนู | | / | | / | | / | | / | | / |
| | | แมลงวัน | | / | | / | | / | | / | | / |
| | | แมลงสาบ | | / | | / | | / | | / | | / |
| | | ยุง | | / | | / | | / | | / | | / |
| | - ห้องผู้บังคับบัญชา กลุ่มงานพัสดุ | นกพิราบ | | / | | / | | / | | / | | / |
| | | หนู | | / | | / | | / | | / | | / |
| | | แมลงวัน | | / | | / | | / | | / | | / |
| | | แมลงสาบ | | / | | / | | / | | / | | / |
| | | ยุง | | / | | / | | / | | / | | / |
| | - ห้องผู้บังคับบัญชา กลุ่มงานบัญชี | นกพิราบ | | / | | / | | / | | / | | / |
| | | หนู | | / | | / | | / | | / | | / |
| | | แมลงวัน | | / | | / | | / | | / | | / |
| | | แมลงสาบ | | / | | / | | / | | / | | / |
| | | ยุง | | / | | / | | / | | / | | / |
| | - ห้องผู้บังคับบัญชา กลุ่มงานสวัสดิการ | นกพิราบ | | / | | / | | / | | / | | / |
| | | หนู | | / | | / | | / | | / | | / |
| | | แมลงวัน | | / | | / | | / | | / | | / |
| | | แมลงสาบ | | / | | / | | / | | / | | / |
| | | ยุง | | / | | / | | / | | / | | / |

| ลำดับ | สถานที่ | สัตว์ | สัปดาห์ที่ 1 | | สัปดาห์ที่ 2 | | สัปดาห์ที่ 3 | | สัปดาห์ที่ 4 | | สัปดาห์ที่ 5 | |
|-------------------|--|---------|--------------|-------|--------------|-------|--------------|-------|--------------|-------|--------------|-------|
| | | | พบ | ไม่พบ | พบ | ไม่พบ | พบ | ไม่พบ | พบ | ไม่พบ | พบ | ไม่พบ |
| | - ห้องผู้บังคับบัญชา กลุ่มงานยานพาหนะ | นกพิราบ | | / | | / | | / | | / | | / |
| | | หนู | | / | | / | | / | | / | | / |
| | | แมลงวัน | | / | | / | | / | | / | | / |
| | | แมลงสาบ | | / | | / | | / | | / | | / |
| | | ยุง | | / | | / | | / | | / | | / |
| | - พื้นที่ปฏิบัติงาน ชั้น 1 | นกพิราบ | | / | | / | | / | | / | | / |
| | | หนู | | / | | / | | / | | / | | / |
| | | แมลงวัน | | / | | / | | / | | / | | / |
| | | แมลงสาบ | | / | | / | | / | | / | | / |
| | | ยุง | | / | | / | | / | | / | | / |
| | - พื้นที่ปฏิบัติงาน ชั้น B1 | นกพิราบ | | / | | / | | / | | / | | / |
| | | หนู | | / | | / | | / | | / | | / |
| | | แมลงวัน | | / | | / | | / | | / | | / |
| | | แมลงสาบ | | / | | / | | / | | / | | / |
| | | ยุง | | / | | / | | / | | / | | / |
| 2 | พื้นที่ส่วนกลาง | | | | | | | | | | | |
| | - ห้องประชุม | นกพิราบ | | / | | / | | / | | / | | / |
| | | หนู | | / | | / | | / | | / | | / |
| | | แมลงวัน | | / | | / | | / | | / | | / |
| | | แมลงสาบ | | / | | / | | / | | / | | / |
| | | ยุง | | / | | / | | / | | / | | / |
| | - ห้องเก็บของ | นกพิราบ | | / | | / | | / | | / | | / |
| | | หนู | | / | | / | | / | | / | | / |
| | | แมลงวัน | | / | | / | | / | | / | | / |
| | | แมลงสาบ | | / | | / | | / | | / | | / |
| | | ยุง | | / | | / | | / | | / | | / |
| | - ห้องครัว | นกพิราบ | | / | | / | | / | | / | | / |
| | | หนู | | / | | / | | / | | / | | / |
| | | แมลงวัน | | / | | / | | / | | / | | / |
| | | แมลงสาบ | | / | | / | | / | | / | | / |
| | | ยุง | | / | | / | | / | | / | | / |
| | - จุดทิ้งขยะ | นกพิราบ | | / | | / | | / | | / | | / |
| | | หนู | | / | | / | | / | | / | | / |
| | | แมลงวัน | | / | | / | | / | | / | | / |
| | | แมลงสาบ | | / | | / | | / | | / | | / |
| | | ยุง | | / | | / | | / | | / | | / |
| - อุปกรณ์สำนักงาน | นกพิราบ | | / | | / | | / | | / | | / | |
| | หนู | | / | | / | | / | | / | | / | |
| | แมลงวัน | | / | | / | | / | | / | | / | |
| | แมลงสาบ | | / | | / | | / | | / | | / | |
| | ยุง | | / | | / | | / | | / | | / | |

| 3 | พื้นที่สีเขียว | | | | | | | | | | | |
|---|----------------------------|---------|--|---|--|---|--|---|--|---|--|---|
| | - มุมสีเขียวพักผ่อนหย่อนใจ | นกพิราบ | | / | | / | | / | | / | | / |
| | | หนู | | / | | / | | / | | / | | / |
| | | แมลงวัน | | / | | / | | / | | / | | / |
| | | แมลงสาบ | | / | | / | | / | | / | | / |
| | | ยุง | | / | | / | | / | | / | | / |

การแก้ไขเมื่อพบสัตว์พาหะนำเชื้อ

.....

ตรวจสอบโดย 

(นางสาวเจบุหา หมุดลิหา)
วันที่ 29 กุมภาพันธ์ 2567

ทวนสอบโดย 

(นางสาวดวงเดือน จันทสร)
วันที่ 29 กุมภาพันธ์ 2567

แบบตรวจสอบสัตว์พาหน่าเชื้อ ประจำปีงบประมาณ 2567 สำนักการคลังและงบประมาณ

ประจำเดือนมีนาคม 2567

ไม่พบ / พบ

| ลำดับ | สถานที่ | สัตว์ | สัปดาห์ที่ 1 | | สัปดาห์ที่ 2 | | สัปดาห์ที่ 3 | | สัปดาห์ที่ 4 | | สัปดาห์ที่ 5 | |
|-------|--|---------|--------------|-------|--------------|-------|--------------|-------|--------------|-------|--------------|-------|
| | | | พบ | ไม่พบ | พบ | ไม่พบ | พบ | ไม่พบ | พบ | ไม่พบ | พบ | ไม่พบ |
| 1 | พื้นที่ปฏิบัติงาน | | | | | | | | | | | |
| | - ห้องผู้อำนวยการสำนัก การคลังและงบประมาณ | นกพิราบ | | / | | / | | / | | / | | / |
| | | หนู | | / | | / | | / | | / | | / |
| | | แมลงวัน | | / | | / | | / | | / | | / |
| | | แมลงสาบ | | / | | / | | / | | / | | / |
| | | ยุง | | / | | / | | / | | / | | / |
| | - ห้องผู้บังคับบัญชา กลุ่มงานบริหารทั่วไป | นกพิราบ | | / | | / | | / | | / | | / |
| | | หนู | | / | | / | | / | | / | | / |
| | | แมลงวัน | | / | | / | | / | | / | | / |
| | | แมลงสาบ | | / | | / | | / | | / | | / |
| | | ยุง | | / | | / | | / | | / | | / |
| | - ห้องผู้บังคับบัญชา กลุ่มงานงบประมาณ | นกพิราบ | | / | | / | | / | | / | | / |
| | | หนู | | / | | / | | / | | / | | / |
| | | แมลงวัน | | / | | / | | / | | / | | / |
| | | แมลงสาบ | | / | | / | | / | | / | | / |
| | | ยุง | | / | | / | | / | | / | | / |
| | - ห้องผู้บังคับบัญชา กลุ่มงานการเงิน | นกพิราบ | | / | | / | | / | | / | | / |
| | | หนู | | / | | / | | / | | / | | / |
| | | แมลงวัน | | / | | / | | / | | / | | / |
| | | แมลงสาบ | | / | | / | | / | | / | | / |
| | | ยุง | | / | | / | | / | | / | | / |
| | - ห้องผู้บังคับบัญชา กลุ่มงานพัสดุ | นกพิราบ | | / | | / | | / | | / | | / |
| | | หนู | | / | | / | | / | | / | | / |
| | | แมลงวัน | | / | | / | | / | | / | | / |
| | | แมลงสาบ | | / | | / | | / | | / | | / |
| | | ยุง | | / | | / | | / | | / | | / |
| | - ห้องผู้บังคับบัญชา กลุ่มงานบัญชี | นกพิราบ | | / | | / | | / | | / | | / |
| | | หนู | | / | | / | | / | | / | | / |
| | | แมลงวัน | | / | | / | | / | | / | | / |
| | | แมลงสาบ | | / | | / | | / | | / | | / |
| | | ยุง | | / | | / | | / | | / | | / |
| | - ห้องผู้บังคับบัญชา กลุ่มงานสวัสดิการ | นกพิราบ | | / | | / | | / | | / | | / |
| | | หนู | | / | | / | | / | | / | | / |
| | | แมลงวัน | | / | | / | | / | | / | | / |
| | | แมลงสาบ | | / | | / | | / | | / | | / |
| | | ยุง | | / | | / | | / | | / | | / |

| ลำดับ | สถานที่ | สัตว์ | สัปดาห์ที่ 1 | | สัปดาห์ที่ 2 | | สัปดาห์ที่ 3 | | สัปดาห์ที่ 4 | | สัปดาห์ที่ 5 | |
|-------------------|--|---------|--------------|-------|--------------|-------|--------------|-------|--------------|-------|--------------|-------|
| | | | พบ | ไม่พบ | พบ | ไม่พบ | พบ | ไม่พบ | พบ | ไม่พบ | พบ | ไม่พบ |
| | - ห้องผู้บังคับบัญชา กลุ่มงานยานพาหนะ | นกพิราบ | | / | | / | | / | | / | | / |
| | | หนู | | / | | / | | / | | / | | / |
| | | แมลงวัน | | / | | / | | / | | / | | / |
| | | แมลงสาบ | | / | | / | | / | | / | | / |
| | | ยุง | | / | | / | | / | | / | | / |
| | - พื้นที่ปฏิบัติงาน ชั้น 1 | นกพิราบ | | / | | / | | / | | / | | / |
| | | หนู | | / | | / | | / | | / | | / |
| | | แมลงวัน | | / | | / | | / | | / | | / |
| | | แมลงสาบ | | / | | / | | / | | / | | / |
| | | ยุง | | / | | / | | / | | / | | / |
| | - พื้นที่ปฏิบัติงาน ชั้น B1 | นกพิราบ | | / | | / | | / | | / | | / |
| | | หนู | | / | | / | | / | | / | | / |
| | | แมลงวัน | | / | | / | | / | | / | | / |
| | | แมลงสาบ | | / | | / | | / | | / | | / |
| | | ยุง | | / | | / | | / | | / | | / |
| 2 | พื้นที่ส่วนกลาง | | | | | | | | | | | |
| | - ห้องประชุม | นกพิราบ | | / | | / | | / | | / | | / |
| | | หนู | | / | | / | | / | | / | | / |
| | | แมลงวัน | | / | | / | | / | | / | | / |
| | | แมลงสาบ | | / | | / | | / | | / | | / |
| | | ยุง | | / | | / | | / | | / | | / |
| | - ห้องเก็บของ | นกพิราบ | | / | | / | | / | | / | | / |
| | | หนู | | / | | / | | / | | / | | / |
| | | แมลงวัน | | / | | / | | / | | / | | / |
| | | แมลงสาบ | | / | | / | | / | | / | | / |
| | | ยุง | | / | | / | | / | | / | | / |
| | - ห้องครัว | นกพิราบ | | / | | / | | / | | / | | / |
| | | หนู | | / | | / | | / | | / | | / |
| | | แมลงวัน | | / | | / | | / | | / | | / |
| | | แมลงสาบ | | / | | / | | / | | / | | / |
| | | ยุง | | / | | / | | / | | / | | / |
| | - จุดทิ้งขยะ | นกพิราบ | | / | | / | | / | | / | | / |
| | | หนู | | / | | / | | / | | / | | / |
| | | แมลงวัน | | / | | / | | / | | / | | / |
| | | แมลงสาบ | | / | | / | | / | | / | | / |
| | | ยุง | | / | | / | | / | | / | | / |
| - อุปกรณ์สำนักงาน | นกพิราบ | | / | | / | | / | | / | | / | |
| | หนู | | / | | / | | / | | / | | / | |
| | แมลงวัน | | / | | / | | / | | / | | / | |
| | แมลงสาบ | | / | | / | | / | | / | | / | |
| | ยุง | | / | | / | | / | | / | | / | |

| 3 | พื้นที่สีเขียว | | | | | | | | | | | |
|---|----------------------------|---------|--|---|--|---|--|---|--|---|--|---|
| | - มุมสีเขียวพักผ่อนหย่อนใจ | นกพิราบ | | / | | / | | / | | / | | / |
| | | หนู | | / | | / | | / | | / | | / |
| | | แมลงวัน | | / | | / | | / | | / | | / |
| | | แมลงสาบ | | / | | / | | / | | / | | / |
| | | ยุง | | / | | / | | / | | / | | / |

การแก้ไขเมื่อพบสัตว์พาหะนำเชื้อ

.....

ตรวจสอบโดย 
(นางสาวเจบุหา หมุดลิหา)
วันที่ 29 มีนาคม 2567

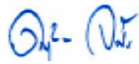
ทวนสอบโดย 
(นางสาวดวงเดือน จันทสร)
วันที่ 29 มีนาคม 2567

แบบตรวจสอบสัตว์พาหนะนำเชื้อ ประจำปีงบประมาณ 2567 สำนักการคลังและงบประมาณ

ประจำเดือน เมษายน 2567

ไม่พบ / พบ

| ลำดับ | สถานที่ | สัตว์ | สัปดาห์ที่ 1 | | สัปดาห์ที่ 2 | | สัปดาห์ที่ 3 | | สัปดาห์ที่ 4 | | สัปดาห์ที่ 5 | |
|-------|--|---------|--------------|-------|--------------|-------|--------------|-------|--------------|-------|--------------|-------|
| | | | พบ | ไม่พบ | พบ | ไม่พบ | พบ | ไม่พบ | พบ | ไม่พบ | พบ | ไม่พบ |
| 1 | พื้นที่ปฏิบัติงาน | | | | | | | | | | | |
| | - ห้องผู้อำนวยการสำนัก การคลังและงบประมาณ | นกพิราบ | | / | | / | | / | | / | | / |
| | | หนู | | / | | / | | / | | / | | / |
| | | แมลงวัน | | / | | / | | / | | / | | / |
| | | แมลงสาบ | | / | | / | | / | | / | | / |
| | | ยุง | | / | | / | | / | | / | | / |
| | - ห้องผู้บังคับบัญชา กลุ่มงานบริหารทั่วไป | นกพิราบ | | / | | / | | / | | / | | / |
| | | หนู | | / | | / | | / | | / | | / |
| | | แมลงวัน | | / | | / | | / | | / | | / |
| | | แมลงสาบ | | / | | / | | / | | / | | / |
| | | ยุง | | / | | / | | / | | / | | / |
| | - ห้องผู้บังคับบัญชา กลุ่มงานงบประมาณ | นกพิราบ | | / | | / | | / | | / | | / |
| | | หนู | | / | | / | | / | | / | | / |
| | | แมลงวัน | | / | | / | | / | | / | | / |
| | | แมลงสาบ | | / | | / | | / | | / | | / |
| | | ยุง | | / | | / | | / | | / | | / |
| | - ห้องผู้บังคับบัญชา กลุ่มงานการเงิน | นกพิราบ | | / | | / | | / | | / | | / |
| | | หนู | | / | | / | | / | | / | | / |
| | | แมลงวัน | | / | | / | | / | | / | | / |
| | | แมลงสาบ | | / | | / | | / | | / | | / |
| | | ยุง | | / | | / | | / | | / | | / |
| | - ห้องผู้บังคับบัญชา กลุ่มงานพัสดุ | นกพิราบ | | / | | / | | / | | / | | / |
| | | หนู | | / | | / | | / | | / | | / |
| | | แมลงวัน | | / | | / | | / | | / | | / |
| | | แมลงสาบ | | / | | / | | / | | / | | / |
| | | ยุง | | / | | / | | / | | / | | / |
| | - ห้องผู้บังคับบัญชา กลุ่มงานบัญชี | นกพิราบ | | / | | / | | / | | / | | / |
| | | หนู | | / | | / | | / | | / | | / |
| | | แมลงวัน | | / | | / | | / | | / | | / |
| | | แมลงสาบ | | / | | / | | / | | / | | / |
| | | ยุง | | / | | / | | / | | / | | / |
| | - ห้องผู้บังคับบัญชา กลุ่มงานสวัสดิการ | นกพิราบ | | / | | / | | / | | / | | / |
| | | หนู | | / | | / | | / | | / | | / |
| | | แมลงวัน | | / | | / | | / | | / | | / |
| | | แมลงสาบ | | / | | / | | / | | / | | / |
| | | ยุง | | / | | / | | / | | / | | / |

| ลำดับ | สถานที่ | สัตว์ | สัปดาห์ที่ 1 | | สัปดาห์ที่ 2 | | สัปดาห์ที่ 3 | | สัปดาห์ที่ 4 | | สัปดาห์ที่ 5 | |
|-------------------|--|---------|--------------|-------|--------------|-------|--------------|-------|--------------|-------|--------------|-------|
| | | | พบ | ไม่พบ | พบ | ไม่พบ | พบ | ไม่พบ | พบ | ไม่พบ | พบ | ไม่พบ |
| | - ห้องผู้บังคับบัญชา กลุ่มงานยานพาหนะ | นกพิราบ | | / | | / | | / | | / | | / |
| | | หนู | | / | | / | | / | | / | | / |
| | | แมลงวัน | | / | | / | | / | | / | | / |
| | | แมลงสาบ | | / | | / | | / | | / | | / |
| | | ยุง | | / | | / | | / | | / | | / |
| | - พื้นที่ปฏิบัติงาน ชั้น 1 | นกพิราบ | | / | | / | | / | | / | | / |
| | | หนู | | / | | / | | / | | / | | / |
| | | แมลงวัน | | / | | / | | / | | / | | / |
| | | แมลงสาบ | | / | | / | | / | | / | | / |
| | | ยุง | | / | | / | | / | | / | | / |
| | - พื้นที่ปฏิบัติงาน ชั้น B1 | นกพิราบ | | / | | / | | / | | / | | / |
| | | หนู | | / | | / | | / | | / | | / |
| | | แมลงวัน | | / | | / | | / | | / | | / |
| | | แมลงสาบ | | / | | / | | / | | / | | / |
| | | ยุง | | / | | / | | / | | / | | / |
| 2 | พื้นที่ส่วนกลาง | | | | | | | | | | | |
| | - ห้องประชุม | นกพิราบ | | / | | / | | / | | / | | / |
| | | หนู | | / | | / | | / | | / | | / |
| | | แมลงวัน | | / | | / | | / | | / | | / |
| | | แมลงสาบ | | / | | / | | / | | / | | / |
| | | ยุง | | / | | / | | / | | / | | / |
| | - ห้องเก็บของ | นกพิราบ | | / | | / | | / | | / | | / |
| | | หนู | | / | | / | | / | | / | | / |
| | | แมลงวัน | | / | | / | | / | | / | | / |
| | | แมลงสาบ | | / | | / | | / | | / | | / |
| | | ยุง | | / | | / | | / | | / | | / |
| | - ห้องครัว | นกพิราบ | | / | | / | | / | | / | | / |
| | | หนู | | / | | / | | / | | / | | / |
| | | แมลงวัน | | / | | / | | / | | / | | / |
| | | แมลงสาบ | | / | | / | | / | | / | | / |
| | | ยุง | | / | | / | | / | | / | | / |
| | - จุดทิ้งขยะ | นกพิราบ | | / | | / | | / | | / | | / |
| | | หนู | | / | | / | | / | | / | | / |
| | | แมลงวัน | | / | | / | | / | | / | | / |
| | | แมลงสาบ | | / | | / | | / | | / | | / |
| | | ยุง | | / | | / | | / | | / | | / |
| - อุปกรณ์สำนักงาน | นกพิราบ | | / | | / | | / | | / | | / | |
| | หนู | | / | | / | | / | | / | | / | |
| | แมลงวัน | | / | | / | | / | | / | | / | |
| | แมลงสาบ | | / | | / | | / | | / | | / | |
| | ยุง | | / | | / | | / | | / | | / | |

| 3 | พื้นที่สีเขียว | | | | | | | | | | | |
|---|----------------------------|---------|--|---|--|---|--|---|--|---|--|---|
| | - มุมสีเขียวพักผ่อนหย่อนใจ | นกพิราบ | | / | | / | | / | | / | | / |
| | | หนู | | / | | / | | / | | / | | / |
| | | แมลงวัน | | / | | / | | / | | / | | / |
| | | แมลงสาบ | | / | | / | | / | | / | | / |
| | | ยุง | | / | | / | | / | | / | | / |

การแก้ไขเมื่อพบสัตว์พาหะนำเชื้อ

ตรวจสอบโดย
(นางสาวเจบุหา หมุดลิหา)
วันที่ 30 เมษายน 2567

ทวนสอบโดย
(นางสาวดวงเดือน จันทสร)
วันที่ 30 เมษายน 2567

แบบตรวจสอบสัตว์พาหน่าเชื้อ ประจำปีงบประมาณ 2567 สำนักการคลังและงบประมาณ

ประจำเดือนพฤษภาคม 2567

ไม่พบ / พบ

| ลำดับ | สถานที่ | สัตว์ | สัปดาห์ที่ 1 | | สัปดาห์ที่ 2 | | สัปดาห์ที่ 3 | | สัปดาห์ที่ 4 | | สัปดาห์ที่ 5 | |
|-------|--|---------|--------------|-------|--------------|-------|--------------|-------|--------------|-------|--------------|-------|
| | | | พบ | ไม่พบ | พบ | ไม่พบ | พบ | ไม่พบ | พบ | ไม่พบ | พบ | ไม่พบ |
| 1 | พื้นที่ปฏิบัติงาน | | | | | | | | | | | |
| | - ห้องผู้อำนวยการสำนัก การคลังและงบประมาณ | นกพิราบ | | / | | / | | / | | / | | / |
| | | หนู | | / | | / | | / | | / | | / |
| | | แมลงวัน | | / | | / | | / | | / | | / |
| | | แมลงสาบ | | / | | / | | / | | / | | / |
| | | ยุง | | / | | / | | / | | / | | / |
| | - ห้องผู้บังคับบัญชา กลุ่มงานบริหารทั่วไป | นกพิราบ | | / | | / | | / | | / | | / |
| | | หนู | | / | | / | | / | | / | | / |
| | | แมลงวัน | | / | | / | | / | | / | | / |
| | | แมลงสาบ | | / | | / | | / | | / | | / |
| | | ยุง | | / | | / | | / | | / | | / |
| | - ห้องผู้บังคับบัญชา กลุ่มงานงบประมาณ | นกพิราบ | | / | | / | | / | | / | | / |
| | | หนู | | / | | / | | / | | / | | / |
| | | แมลงวัน | | / | | / | | / | | / | | / |
| | | แมลงสาบ | | / | | / | | / | | / | | / |
| | | ยุง | | / | | / | | / | | / | | / |
| | - ห้องผู้บังคับบัญชา กลุ่มงานการเงิน | นกพิราบ | | / | | / | | / | | / | | / |
| | | หนู | | / | | / | | / | | / | | / |
| | | แมลงวัน | | / | | / | | / | | / | | / |
| | | แมลงสาบ | | / | | / | | / | | / | | / |
| | | ยุง | | / | | / | | / | | / | | / |
| | - ห้องผู้บังคับบัญชา กลุ่มงานพัสดุ | นกพิราบ | | / | | / | | / | | / | | / |
| | | หนู | | / | | / | | / | | / | | / |
| | | แมลงวัน | | / | | / | | / | | / | | / |
| | | แมลงสาบ | | / | | / | | / | | / | | / |
| | | ยุง | | / | | / | | / | | / | | / |
| | - ห้องผู้บังคับบัญชา กลุ่มงานบัญชี | นกพิราบ | | / | | / | | / | | / | | / |
| | | หนู | | / | | / | | / | | / | | / |
| | | แมลงวัน | | / | | / | | / | | / | | / |
| | | แมลงสาบ | | / | | / | | / | | / | | / |
| | | ยุง | | / | | / | | / | | / | | / |
| | - ห้องผู้บังคับบัญชา กลุ่มงานสวัสดิการ | นกพิราบ | | / | | / | | / | | / | | / |
| | | หนู | | / | | / | | / | | / | | / |
| | | แมลงวัน | | / | | / | | / | | / | | / |
| | | แมลงสาบ | | / | | / | | / | | / | | / |
| | | ยุง | | / | | / | | / | | / | | / |

| ลำดับ | สถานที่ | สัตว์ | สัปดาห์ที่ 1 | | สัปดาห์ที่ 2 | | สัปดาห์ที่ 3 | | สัปดาห์ที่ 4 | | สัปดาห์ที่ 5 | |
|-------------------|--|---------|--------------|-------|--------------|-------|--------------|-------|--------------|-------|--------------|-------|
| | | | พบ | ไม่พบ | พบ | ไม่พบ | พบ | ไม่พบ | พบ | ไม่พบ | พบ | ไม่พบ |
| | - ห้องผู้บังคับบัญชา กลุ่มงานยานพาหนะ | นกพิราบ | | / | | / | | / | | / | | / |
| | | หนู | | / | | / | | / | | / | | / |
| | | แมลงวัน | | / | | / | | / | | / | | / |
| | | แมลงสาบ | | / | | / | | / | | / | | / |
| | | ยุง | | / | | / | | / | | / | | / |
| | - พื้นที่ปฏิบัติงาน ชั้น 1 | นกพิราบ | | / | | / | | / | | / | | / |
| | | หนู | | / | | / | | / | | / | | / |
| | | แมลงวัน | | / | | / | | / | | / | | / |
| | | แมลงสาบ | | / | | / | | / | | / | | / |
| | | ยุง | | / | | / | | / | | / | | / |
| | - พื้นที่ปฏิบัติงาน ชั้น B1 | นกพิราบ | | / | | / | | / | | / | | / |
| | | หนู | | / | | / | | / | | / | | / |
| | | แมลงวัน | | / | | / | | / | | / | | / |
| | | แมลงสาบ | | / | | / | | / | | / | | / |
| | | ยุง | | / | | / | | / | | / | | / |
| 2 | พื้นที่ส่วนกลาง | | | | | | | | | | | |
| | - ห้องประชุม | นกพิราบ | | / | | / | | / | | / | | / |
| | | หนู | | / | | / | | / | | / | | / |
| | | แมลงวัน | | / | | / | | / | | / | | / |
| | | แมลงสาบ | | / | | / | | / | | / | | / |
| | | ยุง | | / | | / | | / | | / | | / |
| | - ห้องเก็บของ | นกพิราบ | | / | | / | | / | | / | | / |
| | | หนู | | / | | / | | / | | / | | / |
| | | แมลงวัน | | / | | / | | / | | / | | / |
| | | แมลงสาบ | | / | | / | | / | | / | | / |
| | | ยุง | | / | | / | | / | | / | | / |
| | - ห้องครัว | นกพิราบ | | / | | / | | / | | / | | / |
| | | หนู | | / | | / | | / | | / | | / |
| | | แมลงวัน | | / | | / | | / | | / | | / |
| | | แมลงสาบ | | / | | / | | / | | / | | / |
| | | ยุง | | / | | / | | / | | / | | / |
| | - จุดทิ้งขยะ | นกพิราบ | | / | | / | | / | | / | | / |
| | | หนู | | / | | / | | / | | / | | / |
| | | แมลงวัน | | / | | / | | / | | / | | / |
| | | แมลงสาบ | | / | | / | | / | | / | | / |
| | | ยุง | | / | | / | | / | | / | | / |
| - อุปกรณ์สำนักงาน | นกพิราบ | | / | | / | | / | | / | | / | |
| | หนู | | / | | / | | / | | / | | / | |
| | แมลงวัน | | / | | / | | / | | / | | / | |
| | แมลงสาบ | | / | | / | | / | | / | | / | |
| | ยุง | | / | | / | | / | | / | | / | |

| 3 | พื้นที่สีเขียว | | | | | | | | | | | |
|---|----------------------------|---------|---|--|---|--|---|--|---|--|---|--|
| | - มุมสีเขียวพักผ่อนหย่อนใจ | นกพิราบ | / | | / | | / | | / | | / | |
| | | หนู | / | | / | | / | | / | | / | |
| | | แมลงวัน | / | | / | | / | | / | | / | |
| | | แมลงสาบ | / | | / | | / | | / | | / | |
| | | ยุง | / | | / | | / | | / | | / | |

การแก้ไขเมื่อพบสัตว์พาหะนำเชื้อ

.....

ตรวจสอบโดย 

(นางสาวเจบุหา หมุดลิหา)
วันที่ 31 พฤษภาคม 2567

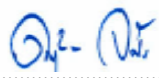
ทวนสอบโดย 

(นางสาวดวงเดือน จันทสร)
วันที่ 31 พฤษภาคม 2567

แบบตรวจสอบสัตว์พาหน่าเชื้อ ประจำปีงบประมาณ 2567 สำนักการคลังและงบประมาณ

ประจำเดือนมิถุนายน 2567

ไม่พบ / พบ

| ลำดับ | สถานที่ | สัตว์ | สัปดาห์ที่ 1 | | สัปดาห์ที่ 2 | | สัปดาห์ที่ 3 | | สัปดาห์ที่ 4 | | สัปดาห์ที่ 5 | |
|-------|--|---------|--------------|-------|--------------|-------|--------------|-------|--------------|-------|--------------|-------|
| | | | พบ | ไม่พบ | พบ | ไม่พบ | พบ | ไม่พบ | พบ | ไม่พบ | พบ | ไม่พบ |
| 1 | พื้นที่ปฏิบัติงาน | | | | | | | | | | | |
| | - ห้องผู้อำนวยการสำนัก การคลังและงบประมาณ | นกพิราบ | | / | | / | | / | | / | | / |
| | | หนู | | / | | / | | / | | / | | / |
| | | แมลงวัน | | / | | / | | / | | / | | / |
| | | แมลงสาบ | | / | | / | | / | | / | | / |
| | | ยุง | | / | | / | | / | | / | | / |
| | - ห้องผู้บังคับบัญชา กลุ่มงานบริหารทั่วไป | นกพิราบ | | / | | / | | / | | / | | / |
| | | หนู | | / | | / | | / | | / | | / |
| | | แมลงวัน | | / | | / | | / | | / | | / |
| | | แมลงสาบ | | / | | / | | / | | / | | / |
| | | ยุง | | / | | / | | / | | / | | / |
| | - ห้องผู้บังคับบัญชา กลุ่มงานงบประมาณ | นกพิราบ | | / | | / | | / | | / | | / |
| | | หนู | | / | | / | | / | | / | | / |
| | | แมลงวัน | | / | | / | | / | | / | | / |
| | | แมลงสาบ | | / | | / | | / | | / | | / |
| | | ยุง | | / | | / | | / | | / | | / |
| | - ห้องผู้บังคับบัญชา กลุ่มงานการเงิน | นกพิราบ | | / | | / | | / | | / | | / |
| | | หนู | | / | | / | | / | | / | | / |
| | | แมลงวัน | | / | | / | | / | | / | | / |
| | | แมลงสาบ | | / | | / | | / | | / | | / |
| | | ยุง | | / | | / | | / | | / | | / |
| | - ห้องผู้บังคับบัญชา กลุ่มงานพัสดุ | นกพิราบ | | / | | / | | / | | / | | / |
| | | หนู | | / | | / | | / | | / | | / |
| | | แมลงวัน | | / | | / | | / | | / | | / |
| | | แมลงสาบ | | / | | / | | / | | / | | / |
| | | ยุง | | / | | / | | / | | / | | / |
| | - ห้องผู้บังคับบัญชา กลุ่มงานบัญชี | นกพิราบ | | / | | / | | / | | / | | / |
| | | หนู | | / | | / | | / | | / | | / |
| | | แมลงวัน | | / | | / | | / | | / | | / |
| | | แมลงสาบ | | / | | / | | / | | / | | / |
| | | ยุง | | / | | / | | / | | / | | / |
| | - ห้องผู้บังคับบัญชา กลุ่มงานสวัสดิการ | นกพิราบ | | / | | / | | / | | / | | / |
| | | หนู | | / | | / | | / | | / | | / |
| | | แมลงวัน | | / | | / | | / | | / | | / |
| | | แมลงสาบ | | / | | / | | / | | / | | / |
| | | ยุง | | / | | / | | / | | / | | / |

| ลำดับ | สถานที่ | สัตว์ | สัปดาห์ที่ 1 | | สัปดาห์ที่ 2 | | สัปดาห์ที่ 3 | | สัปดาห์ที่ 4 | | สัปดาห์ที่ 5 | |
|-------------------|--|---------|--------------|-------|--------------|-------|--------------|-------|--------------|-------|--------------|-------|
| | | | พบ | ไม่พบ | พบ | ไม่พบ | พบ | ไม่พบ | พบ | ไม่พบ | พบ | ไม่พบ |
| | - ห้องผู้บังคับบัญชา กลุ่มงานยานพาหนะ | นกพิราบ | | / | | / | | / | | / | | / |
| | | หนู | | / | | / | | / | | / | | / |
| | | แมลงวัน | | / | | / | | / | | / | | / |
| | | แมลงสาบ | | / | | / | | / | | / | | / |
| | | ยุง | | / | | / | | / | | / | | / |
| | - พื้นที่ปฏิบัติงาน ชั้น 1 | นกพิราบ | | / | | / | | / | | / | | / |
| | | หนู | | / | | / | | / | | / | | / |
| | | แมลงวัน | | / | | / | | / | | / | | / |
| | | แมลงสาบ | | / | | / | | / | | / | | / |
| | | ยุง | | / | | / | | / | | / | | / |
| | - พื้นที่ปฏิบัติงาน ชั้น B1 | นกพิราบ | | / | | / | | / | | / | | / |
| | | หนู | | / | | / | | / | | / | | / |
| | | แมลงวัน | | / | | / | | / | | / | | / |
| | | แมลงสาบ | | / | | / | | / | | / | | / |
| | | ยุง | | / | | / | | / | | / | | / |
| 2 | พื้นที่ส่วนกลาง | | | | | | | | | | | |
| | - ห้องประชุม | นกพิราบ | | / | | / | | / | | / | | / |
| | | หนู | | / | | / | | / | | / | | / |
| | | แมลงวัน | | / | | / | | / | | / | | / |
| | | แมลงสาบ | | / | | / | | / | | / | | / |
| | | ยุง | | / | | / | | / | | / | | / |
| | - ห้องเก็บของ | นกพิราบ | | / | | / | | / | | / | | / |
| | | หนู | | / | | / | | / | | / | | / |
| | | แมลงวัน | | / | | / | | / | | / | | / |
| | | แมลงสาบ | | / | | / | | / | | / | | / |
| | | ยุง | | / | | / | | / | | / | | / |
| | - ห้องครัว | นกพิราบ | | / | | / | | / | | / | | / |
| | | หนู | | / | | / | | / | | / | | / |
| | | แมลงวัน | | / | | / | | / | | / | | / |
| | | แมลงสาบ | | / | | / | | / | | / | | / |
| | | ยุง | | / | | / | | / | | / | | / |
| | - จุดทิ้งขยะ | นกพิราบ | | / | | / | | / | | / | | / |
| | | หนู | | / | | / | | / | | / | | / |
| | | แมลงวัน | | / | | / | | / | | / | | / |
| | | แมลงสาบ | | / | | / | | / | | / | | / |
| | | ยุง | | / | | / | | / | | / | | / |
| - อุปกรณ์สำนักงาน | นกพิราบ | | / | | / | | / | | / | | / | |
| | หนู | | / | | / | | / | | / | | / | |
| | แมลงวัน | | / | | / | | / | | / | | / | |
| | แมลงสาบ | | / | | / | | / | | / | | / | |
| | ยุง | | / | | / | | / | | / | | / | |

| 3 | พื้นที่สีเขียว | | | | | | | | | | | |
|---|----------------------------|---------|--|---|--|---|--|---|--|---|--|---|
| | - มุมสีเขียวพักผ่อนหย่อนใจ | นกพิราบ | | / | | / | | / | | / | | / |
| | | หนู | | / | | / | | / | | / | | / |
| | | แมลงวัน | | / | | / | | / | | / | | / |
| | | แมลงสาบ | | / | | / | | / | | / | | / |
| | | ยุง | | / | | / | | / | | / | | / |

การแก้ไขเมื่อพบสัตว์พาหะนำเชื้อ

.....

ตรวจสอบโดย 

(นางสาวเจนูหา หมุดลิหา)
วันที่ 28 มิถุนายน 2567

ทวนสอบโดย 

(นางสาวดวงเดือน จันทสร)
วันที่ 28 มิถุนายน 2567

สำนักการคลังและงบประมาณ ได้ดำเนินการตรวจสอบร่องรอย
ของสัตว์พาหนะนำโรค ตามความถี่ที่ได้กำหนดในตอนกลางวัน
ซึ่งไม่กระทบต่อการปฏิบัติงานของบุคลากรภายในสำนักการคลัง
และงบประมาณ หลังจากการตรวจสอบแล้วไม่พบสัตว์พาหนะนำโรค

1. สำนักการคลังและงบประมาณ ชั้น 1

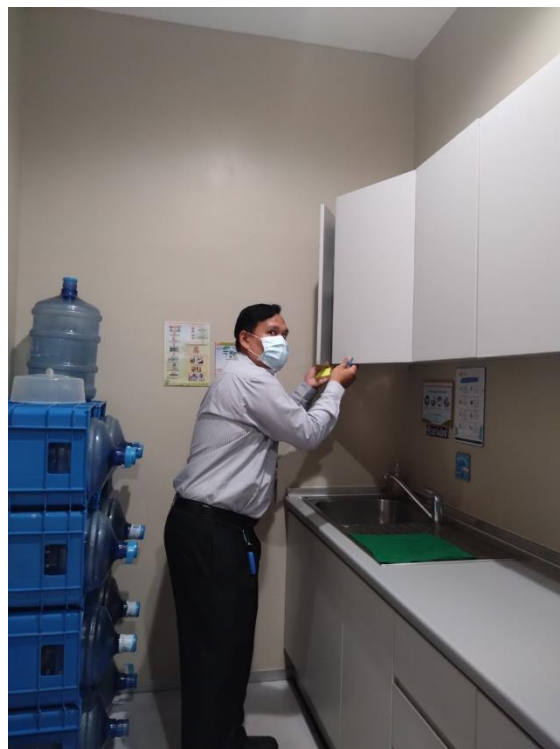



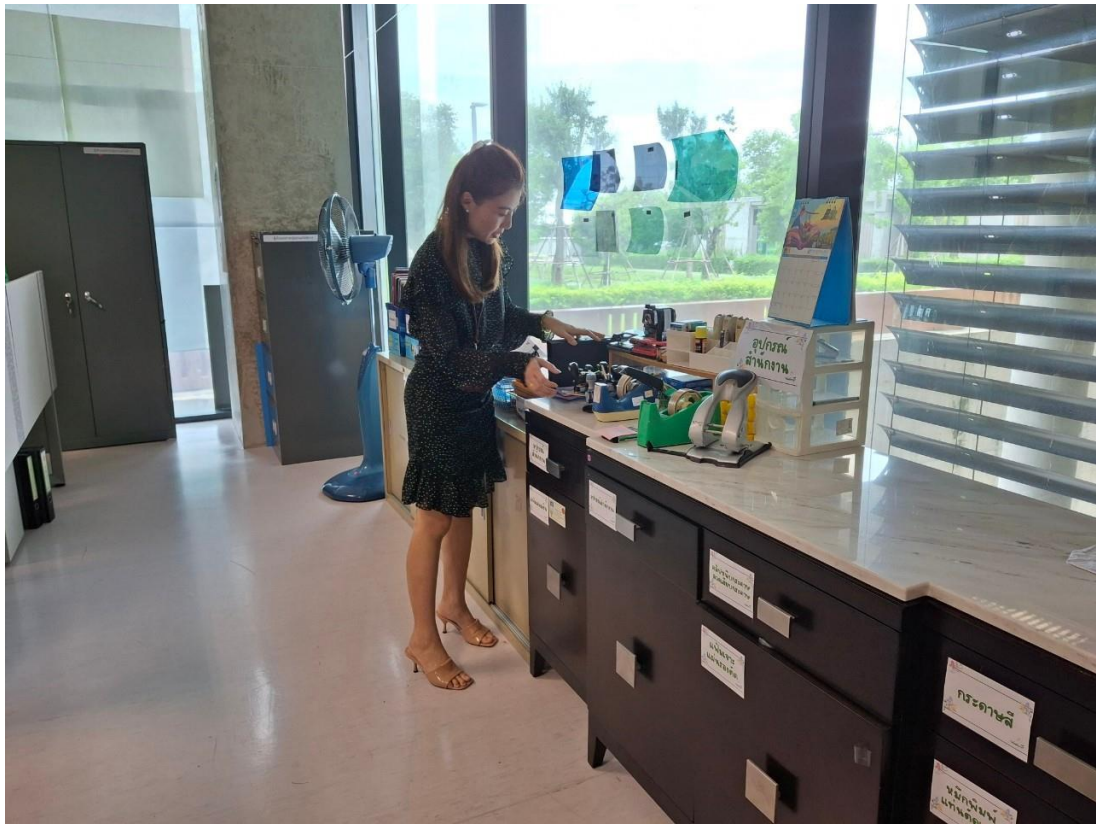

2. กลุ่มงานพัสดุ ชั้น B1





สำนักการคลังและงบประมาณ ได้จัดทำภาพอินโฟกราฟฟิกแนวทางการควบคุมสัตว์พาหะนำโรคให้บุคลากรได้ทราบและถือปฏิบัติ

แนวทางการควบคุม สัตว์พาหะนำโรค

วิธีป้องกันหนู

1. ปิดช่องทางทางเดินตามท่อระบายน้ำด้วยตะแกรง
2. ทำความสะอาดพื้นที่เป็นประจำ
3. มีการตรวจดูทุกวัน
4. จัดอุปกรณ์ต่างๆ ให้เป็นระเบียบ



วิธีป้องกันแมลงสาบ

1. ทำความทำความสะอาดพื้นที่เป็นประจำ
2. นำเศษอาหารและเศษวัสดุต่างๆ จากถังขยะไปทิ้งทุกวัน
3. ปิดปากถุงขยะก่อนนำไปทิ้ง

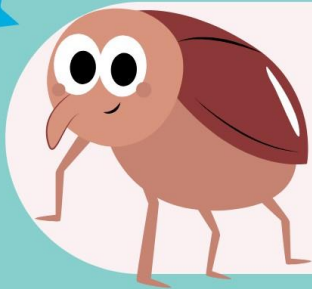

วิธีป้องกันแมลงวัน

1. ทำความทำความสะอาดพื้นที่เป็นประจำ
2. นำเศษอาหารและเศษวัสดุต่างๆ จากถังขยะไปทิ้งทุกวัน
3. ปิดปากถุงขยะก่อนนำไปทิ้ง



วิธีป้องกันมด

1. ทำความทำความสะอาดพื้นที่เป็นประจำ
2. นำเศษอาหารและเศษวัสดุต่างๆ จากถังขยะไปทิ้งทุกวัน
3. ปิดปากถุงขยะก่อนนำไปทิ้ง



- เผยแพร่ทางแอปพลิเคชันไลน์ (Line) ของสำนักงานคลังและงบประมาณ

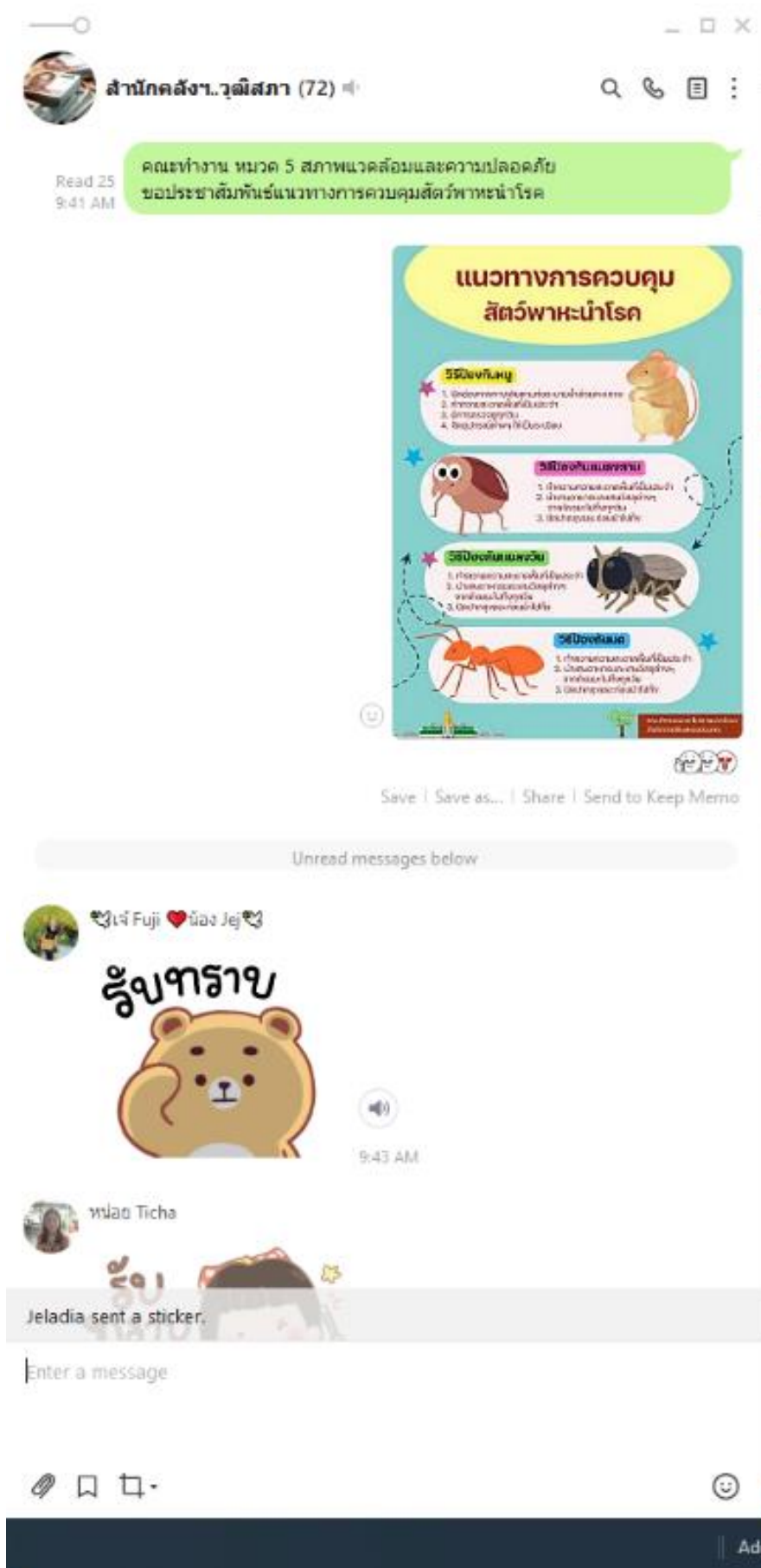

สำนักงานคลังและงบประมาณ ได้ดำเนินการตรวจสอบแล้วไม่พบร่องรอยของสัตว์
พาหนะนำโรค แต่เพื่อให้มีประสิทธิภาพมากยิ่งขึ้น จึงได้จัดทำสิ่งที่ใช้ไล่แมลงสาบ
ซึ่งทำจากพริกไทย และใบกระวาน โดยนำไปวางในจุดที่ไม่กระทบต่อบุคลากร



นำไปวางไว้ในจุดต่าง ๆ ที่ไม่กระทบต่อบุคลากร (ทั้งเรื่องกลิ่นและการพิชภัยต่อร่างกาย)

