

บันทึกข้อมูลการใช้กระดาด ประจำปี พ.ศ. 2567
สำนักประชาสัมพันธ์

เดือน	ปริมาณการใช้กระดาด (ริม)	ปริมาณการใช้กระดาด (กิโลกรัม)	ค่าใช้จ่ายกระดาด (บาท)	จำนวนบุคลากร (คน)	ปริมาณการใช้กระดาด (คน/ริม)	ปริมาณการใช้กระดาด (คน/กิโลกรัม)
มกราคม	60.00	150.00	5,457.00	110	0.55	1.36
กุมภาพันธ์	45.00	112.50	4,092.75	110	0.41	1.02
มีนาคม	36.00	90.00	3,274.20	115	0.31	0.78
เมษายน	34.00	85.00	3,092.30	116	0.29	0.73
พฤษภาคม	50.00	125.00	4,547.50	115	0.43	1.09
มิถุนายน	48.00	120.00	4,365.60	115	0.42	1.04
กรกฎาคม	45.00	112.50	4,092.75	116	0.39	0.97
สิงหาคม						
กันยายน						
ตุลาคม						
พฤศจิกายน						
ธันวาคม						
รวม	318.00	795.00	28922.10		2.80	7.00
ค่าเฉลี่ย	45.43	113.57	4131.73		0.40	1.00

โดยจากข้อมูลดังกล่าวสามารถนำมาอภิปรายผล ได้ดังนี้

- เดือนกรกฎาคม 2567 มีปริมาณการใช้กระดาด จำนวน 45 ริม (112.50 กิโลกรัม) เฉลี่ยใช้กระดาด คนละ 0.39 ริม (0.97 กิโลกรัม) และมีปริมาณการใช้เงิน จำนวน 4,092.75 บาท เฉลี่ยค่าใช้จ่ายกระดาด คนละ 35.28 บาท

แผนภูมิแสดงปริมาณการใช้กระดาษ ของสำนักประชาสัมพันธ์
ประจำปี พ.ศ. 2566 และ ประจำปี พ.ศ. 2567

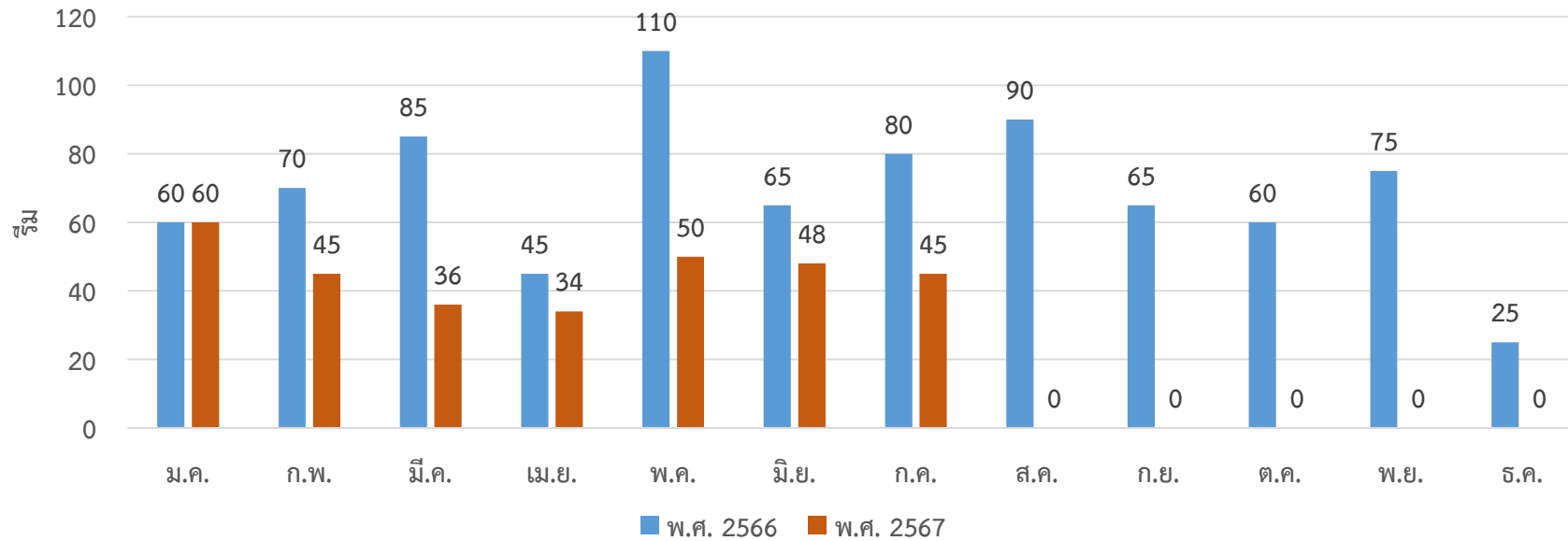

โดยจากข้อมูลดังกล่าวสามารถนำมาอภิปรายผล ได้ดังนี้

- ปี 2567 (เดือนกรกฎาคม) มีปริมาณการใช้กระดาษ/เดือน จำนวน 45 รีม เมื่อเปรียบเทียบกับปริมาณการใช้กระดาษ/เดือน กับปี 2566 (เดือนกรกฎาคม) พบว่า มีปริมาณการใช้กระดาษ **ลดลง** จำนวน 35 รีม คิดเป็นเงิน 3,183.25 บาท คิดเป็นเปอร์เซ็นต์ 43.75

บรรลุผลตามเป้าหมาย ลดลงร้อยละ 1

เปรียบเทียบการใช้กระดาษ ของสำนักประชาสัมพันธ์ สำนักงานเลขาธิการวุฒิสภา ประจำปี พ.ศ. 2566 และ ประจำปี พ.ศ. 2567

เดือน	พ.ศ. 2566			พ.ศ. 2567		
	ปริมาณการใช้กระดาษ (รีม)	ปริมาณการใช้กระดาษ (กิโลกรัม)	ค่าใช้จ่ายกระดาษ (บาท)	ปริมาณการใช้กระดาษ (รีม)	ปริมาณการใช้กระดาษ (กิโลกรัม)	ค่าใช้จ่ายกระดาษ (บาท)
มกราคม	60.00	150.00	5,457.00	60.00	150.00	5,457.00
กุมภาพันธ์	70.00	175.00	6,366.50	45.00	112.50	4,092.75
มีนาคม	85.00	212.50	7,730.75	36.00	90.00	3,274.20
เมษายน	45.00	112.50	4,092.75	34.00	85.00	3,092.30
พฤษภาคม	110.00	275.00	10,004.50	50.00	125.00	4,547.50
มิถุนายน	65.00	162.50	5,911.75	48.00	120.00	4,365.60
กรกฎาคม	80.00	200.00	7,276.00	45.00	112.50	4,092.75
สิงหาคม	90.00	225.00	8,185.50			
กันยายน	65.00	162.50	5,911.75			
ตุลาคม	60.00	150.00	5,457.00			
พฤศจิกายน	75.00	187.50	6,821.25			
ธันวาคม	25.00	62.50	2,273.75			
รวม	830.00	2,075.00	75,488.50	318.00	795.00	28,922.10
เฉลี่ย	69.17	172.92	6,290.71	45.43	113.57	4,131.73