

บันทึกข้อมูลการใช้กระดาษ ประจำปี พ.ศ. 2567

สำนักประชาสัมพันธ์

| เดือน            | ปริมาณการใช้กระดาษ<br>(รีม) | ปริมาณการใช้กระดาษ<br>(กิโลกรัม) | ค่าใช้จ่ายกระดาษ<br>(บาท) | จำนวนบุคลากร<br>(คน) | ปริมาณการใช้กระดาษ<br>(คน/รีม) | ปริมาณการใช้กระดาษ<br>(คน/กิโลกรัม) |
|------------------|-----------------------------|----------------------------------|---------------------------|----------------------|--------------------------------|-------------------------------------|
| มกราคม           | 60                          | 150.00                           | 5,457.00                  | 110                  | 0.55                           | 1.36                                |
| กุมภาพันธ์       | 45                          | 112.50                           | 4,092.75                  | 110                  | 0.41                           | 1.02                                |
| มีนาคม           | 36                          | 90.00                            | 3,274.20                  | 115                  | 0.31                           | 0.78                                |
| เมษายน           | 34                          | 85.00                            | 3,092.30                  | 116                  | 0.29                           | 0.73                                |
| พฤษภาคม          | 50                          | 125.00                           | 4,547.50                  | 115                  | 0.43                           | 1.09                                |
| มิถุนายน         | 48                          | 120.00                           | 4,365.60                  | 115                  | 0.42                           | 1.04                                |
| กรกฎาคม          | 45                          | 112.50                           | 4,092.75                  | 116                  | 0.39                           | 0.97                                |
| สิงหาคม          | 45                          | 112.50                           | 4,092.75                  | 113                  | 0.40                           | 1.00                                |
| กันยายน          | 38                          | 95.00                            | 3,456.10                  | 113                  | 0.34                           | 0.84                                |
| ตุลาคม           | 37                          | 92.50                            | 3,365.15                  | 111                  | 0.33                           | 0.83                                |
| พฤศจิกายน        | 47                          | 117.50                           | 4,274.65                  | 111                  | 0.42                           | 1.06                                |
| ธันวาคม          | 44                          | 110.00                           | 4,001.80                  | 111                  | 0.40                           | 0.99                                |
| <b>รวม</b>       | <b>529.00</b>               | <b>1,322.50</b>                  | <b>48,112.55</b>          |                      | <b>4.69</b>                    | <b>11.72</b>                        |
| <b>ค่าเฉลี่ย</b> | <b>44.08</b>                | <b>110.21</b>                    | <b>4,009.38</b>           |                      | <b>0.39</b>                    | <b>0.98</b>                         |

โดยจากข้อมูลดังกล่าวสามารถนำมาอภิปรายผล ได้ดังนี้

- เดือนธันวาคม 2567 มีปริมาณการใช้กระดาษ จำนวน 44 รีม (110.00 กิโลกรัม) เฉลี่ยใช้กระดาษ คนละ 0.40 รีม (0.99 กิโลกรัม) และมีปริมาณการใช้เงิน จำนวน 4,001.80 บาท เฉลี่ยค่าใช้จ่ายกระดาษ คนละ 36.05 บาท

**สรุป ปริมาณการใช้กระดาษสะสม**

ปริมาณการใช้กระดาษเดือนมกราคม - เดือนธันวาคม 2567

เท่ากับ 529 รีม (1,322.50 กิโลกรัม) เฉลี่ยใช้กระดาษ คนละ 0.39 รีม (0.98 กิโลกรัม) และมีปริมาณการใช้เงิน จำนวน 48,112.55 บาท

ปริมาณการใช้กระดาษเดือนมกราคม - เดือนธันวาคม 2566

เท่ากับ 830 รีม (2,075.00 กิโลกรัม) เฉลี่ยใช้กระดาษ คนละ 0.64 รีม (1.59 กิโลกรัม) และมีปริมาณการใช้เงิน จำนวน 75,488.50 บาท

เฉพาะนั้นปริมาณการใช้กระดาษสะสมของปี 67 ลดลงจากปี 66 เท่ากับ 301 รีม (752.50 กิโลกรัม) คิดเป็นร้อยละ 36.26

แผนภูมิแสดงปริมาณการใช้กระดาษ ของสำนักประชาสัมพันธ์  
ประจำปี พ.ศ. 2566 และ ประจำปี พ.ศ. 2567

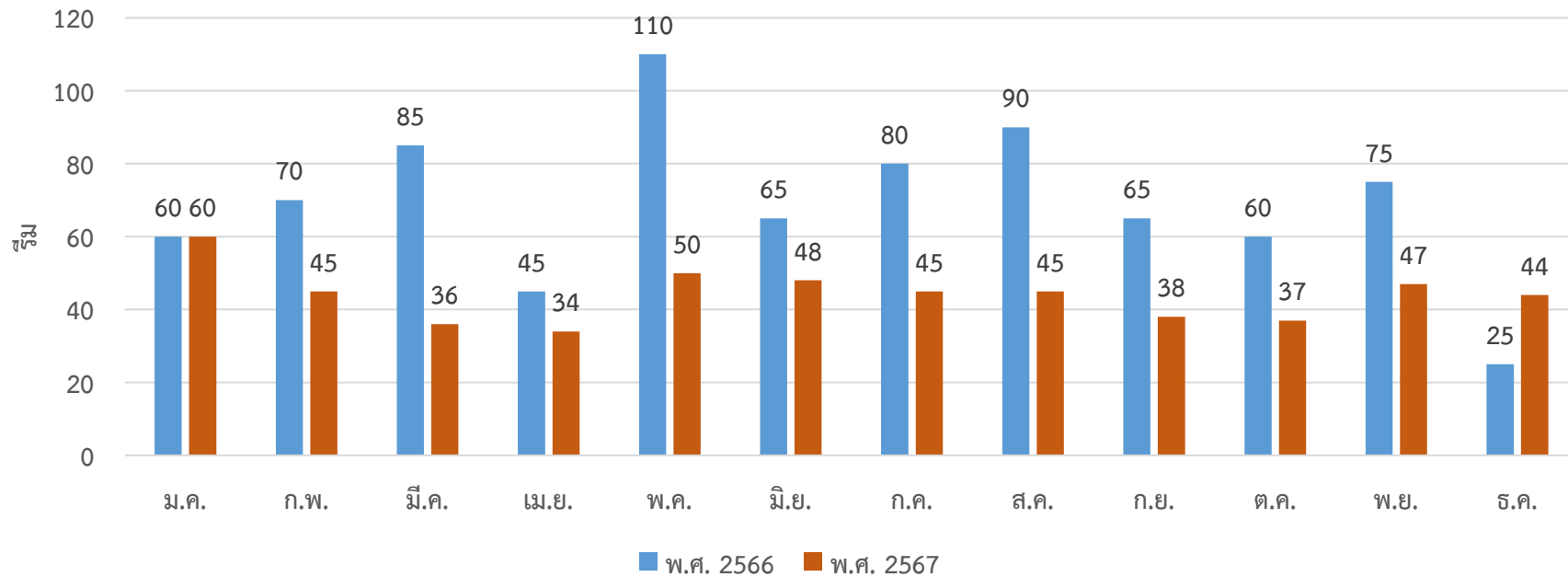

โดยจากข้อมูลดังกล่าวสามารถนำมาอภิปรายผล ได้ดังนี้

- เดือนธันวาคม 2567 มีปริมาณการใช้กระดาษ จำนวน 44 รีม (110.00 กิโลกรัม) เมื่อเปรียบเทียบกับเดือนธันวาคม 2566 มีปริมาณการใช้กระดาษ จำนวน 25 รีม (62.50 กิโลกรัม) ดังนั้น เดือนธันวาคม 2567 มีปริมาณการใช้กระดาษ เพิ่มขึ้น จำนวน 19 รีม (47.5 กิโลกรัม) คิดเป็นร้อยละ 76

#### สรุป ปริมาณการใช้กระดาษสะสม

ปริมาณการใช้กระดาษเดือนมกราคม - เดือนธันวาคม 2567

เท่ากับ 529 รีม (1,322.50 กิโลกรัม) เฉลี่ยใช้กระดาษ คนละ 0.39 รีม (0.98 กิโลกรัม) และมีปริมาณการใช้เงิน จำนวน 48,112.55 บาท

ปริมาณการใช้กระดาษเดือนมกราคม - เดือนธันวาคม 2566

เท่ากับ 830 รีม (2,075.00 กิโลกรัม) เฉลี่ยใช้กระดาษ คนละ 0.64 รีม (1.59 กิโลกรัม) และมีปริมาณการใช้เงิน จำนวน 75,488.50 บาท

เฉพาะนั้นปริมาณการใช้กระดาษสะสมของปี 67 ลดลงจากปี 66 เท่ากับ 301 รีม (752.50 กิโลกรัม) คิดเป็นร้อยละ 36.26

เปรียบเทียบการใช้กระดาษ ของสำนักประชาสัมพันธ์ สำนักงานเลขาธิการวุฒิสภา ประจำปี พ.ศ. 2566 และ ประจำปี พ.ศ. 2567

| เดือน         | พ.ศ. 2566                |                               |                        | พ.ศ. 2567                |                               |                        |
|---------------|--------------------------|-------------------------------|------------------------|--------------------------|-------------------------------|------------------------|
|               | ปริมาณการใช้กระดาษ (รีม) | ปริมาณการใช้กระดาษ (กิโลกรัม) | ค่าใช้จ่ายกระดาษ (บาท) | ปริมาณการใช้กระดาษ (รีม) | ปริมาณการใช้กระดาษ (กิโลกรัม) | ค่าใช้จ่ายกระดาษ (บาท) |
| มกราคม        | 60.00                    | 150.00                        | 5,457.00               | 60.00                    | 150.00                        | 5,457.00               |
| กุมภาพันธ์    | 70.00                    | 175.00                        | 6,366.50               | 45.00                    | 112.50                        | 4,092.75               |
| มีนาคม        | 85.00                    | 212.50                        | 7,730.75               | 36.00                    | 90.00                         | 3,274.20               |
| เมษายน        | 45.00                    | 112.50                        | 4,092.75               | 34.00                    | 85.00                         | 3,092.30               |
| พฤษภาคม       | 110.00                   | 275.00                        | 10,004.50              | 50.00                    | 125.00                        | 4,547.50               |
| มิถุนายน      | 65.00                    | 162.50                        | 5,911.75               | 48.00                    | 120.00                        | 4,365.60               |
| กรกฎาคม       | 80.00                    | 200.00                        | 7,276.00               | 45.00                    | 112.50                        | 4,092.75               |
| สิงหาคม       | 90.00                    | 225.00                        | 8,185.50               | 45.00                    | 112.50                        | 4,092.75               |
| กันยายน       | 65.00                    | 162.50                        | 5,911.75               | 38.00                    | 95.00                         | 3,456.10               |
| ตุลาคม        | 60.00                    | 150.00                        | 5,457.00               | 37.00                    | 92.50                         | 3,365.15               |
| พฤศจิกายน     | 75.00                    | 187.50                        | 6,821.25               | 47.00                    | 117.50                        | 4,274.65               |
| ธันวาคม       | 25.00                    | 62.50                         | 2,273.75               | 44.00                    | 110.00                        | 4,001.80               |
| <b>รวม</b>    | <b>830.00</b>            | <b>2,075.00</b>               | <b>75,488.50</b>       | <b>529.00</b>            | <b>1,322.50</b>               | <b>48,112.55</b>       |
| <b>เฉลี่ย</b> | <b>69.17</b>             | <b>172.92</b>                 | <b>6,290.71</b>        | <b>44.08</b>             | <b>110.21</b>                 | <b>4,009.38</b>        |

โดยจากข้อมูลดังกล่าวสามารถนำมาอภิปรายผล ได้ดังนี้

สรุป ปริมาณการใช้กระดาษสะสม

- ปริมาณการใช้กระดาษเดือนมกราคม - เดือนธันวาคม 2567

เท่ากับ 529 รีม (1,322.50 กิโลกรัม) และปริมาณการใช้เงินทั้งสิ้นเป็นจำนวนเงิน 48,112.55 บาท ซึ่งเฉลี่ยการใช้กระดาษต่อปี เท่ากับ 44.08 รีม (110.21 กิโลกรัม) และค่าเฉลี่ยปริมาณการใช้เงินต่อปี เป็นจำนวนเงิน 4,009.38 บาท

- ปริมาณการใช้กระดาษเดือนมกราคม - เดือนธันวาคม 2566

เท่ากับ 830 รีม (2,075.00 กิโลกรัม) และปริมาณการใช้เงินทั้งสิ้นเป็นจำนวนเงิน 75,488.50 บาท ซึ่งเฉลี่ยการใช้กระดาษต่อปี เท่ากับ 69.17 รีม (172.92 กิโลกรัม) และค่าเฉลี่ยปริมาณการใช้เงินต่อปี เป็นจำนวนเงิน 6,290.71 บาท

เฉพาะนั้นปริมาณการใช้กระดาษสะสมของปี 67 ลดลงจากปี 66 เท่ากับ 301 รีม (752.50 กิโลกรัม) คิดเป็นร้อยละ 36.26

เปรียบเทียบการใช้กระดาษ ของสำนักประชาสัมพันธ์ สำนักงานเลขาธิการวุฒิสภา ประจำปี พ.ศ. 2566 และประจำปี พ.ศ. 2567

| เดือน         | พ.ศ. 2566                    |                                   |                            | พ.ศ. 2567                    |                                      |                            | เปรียบเทียบ 2566 กับ 2567    |                   |                                      |                   |
|---------------|------------------------------|-----------------------------------|----------------------------|------------------------------|--------------------------------------|----------------------------|------------------------------|-------------------|--------------------------------------|-------------------|
|               | ปริมาณการใช้<br>กระดาษ (รีม) | ปริมาณการใช้<br>กระดาษ (กิโลกรัม) | ค่าใช้จ่าย<br>กระดาษ (บาท) | ปริมาณการใช้<br>กระดาษ (รีม) | ปริมาณการใช้<br>กระดาษ<br>(กิโลกรัม) | ค่าใช้จ่าย<br>กระดาษ (บาท) | เพิ่ม /ลด                    |                   |                                      |                   |
|               |                              |                                   |                            |                              |                                      |                            | ปริมาณการใช้<br>กระดาษ (รีม) | คิดเป็น<br>ร้อยละ | ปริมาณการใช้<br>กระดาษ<br>(กิโลกรัม) | คิดเป็น<br>ร้อยละ |
| มกราคม        | 60.00                        | 150.00                            | 5,457.00                   | 60.00                        | 150.00                               | 5,457.00                   | 0.00                         | 0.00              | 0.00                                 | 0.00              |
| กุมภาพันธ์    | 70.00                        | 175.00                            | 6,366.50                   | 45.00                        | 112.50                               | 4,092.75                   | -25.00                       | -35.71            | -62.50                               | -35.71            |
| มีนาคม        | 85.00                        | 212.50                            | 7,730.75                   | 36.00                        | 90.00                                | 3,274.20                   | -49.00                       | -57.65            | -122.50                              | -57.65            |
| เมษายน        | 45.00                        | 112.50                            | 4,092.75                   | 34.00                        | 85.00                                | 3,092.30                   | -11.00                       | -24.44            | -27.50                               | -24.44            |
| พฤษภาคม       | 110.00                       | 275.00                            | 10,004.50                  | 50.00                        | 125.00                               | 4,547.50                   | -60.00                       | -54.55            | -150.00                              | -54.55            |
| มิถุนายน      | 65.00                        | 162.50                            | 5,911.75                   | 48.00                        | 120.00                               | 4,365.60                   | -17.00                       | -26.15            | -42.50                               | -26.15            |
| กรกฎาคม       | 80.00                        | 200.00                            | 7,276.00                   | 45.00                        | 112.50                               | 4,092.75                   | -35.00                       | -43.75            | -87.50                               | -43.75            |
| สิงหาคม       | 90.00                        | 225.00                            | 8,185.50                   | 45.00                        | 112.50                               | 4,092.75                   | -45.00                       | -50.00            | -112.50                              | -50.00            |
| กันยายน       | 65.00                        | 162.50                            | 5,911.75                   | 38.00                        | 95.00                                | 3,456.10                   | -27.00                       | -41.54            | -67.50                               | -41.54            |
| ตุลาคม        | 60.00                        | 150.00                            | 5,457.00                   | 37.00                        | 92.50                                | 3,365.15                   | -23.00                       | -38.33            | -57.50                               | -38.33            |
| พฤศจิกายน     | 75.00                        | 187.50                            | 6,821.25                   | 47.00                        | 117.50                               | 4,274.65                   | -28.00                       | -37.33            | -70.00                               | -37.33            |
| ธันวาคม       | 25.00                        | 62.50                             | 2,273.75                   | 44.00                        | 110.00                               | 4,001.80                   | 19.00                        | 76.00             | 47.50                                | 76.00             |
| <b>รวม</b>    | <b>830.00</b>                | <b>2,075.00</b>                   | <b>73,214.75</b>           | <b>529.00</b>                | <b>1,322.50</b>                      | <b>48,112.55</b>           | <b>-301.00</b>               | <b>-36.27</b>     | <b>-752.50</b>                       | <b>-36.27</b>     |
| <b>เฉลี่ย</b> | <b>69.17</b>                 | <b>172.92</b>                     | <b>6,290.71</b>            | <b>44.08</b>                 | <b>110.21</b>                        | <b>4,009.38</b>            | <b>-25.08</b>                | <b>-27.79</b>     | <b>-62.71</b>                        | <b>-27.79</b>     |

โดยจากข้อมูลดังกล่าวสามารถนำมาอภิปรายผล ได้ดังนี้

สรุปผลการเปรียบเทียบการใช้กระดาษประจำปี พ.ศ. 2566 กับประจำปี พ.ศ. 2567

- ปริมาณการใช้กระดาษเดือนมกราคม - เดือนธันวาคม 2567

เท่ากับ 529 รีม (1,322.50 กิโลกรัม) และปริมาณการใช้เงินทั้งสิ้นเป็นจำนวนเงิน 48,112.55 บาท ซึ่งเฉลี่ยการใช้กระดาษต่อปี เท่ากับ 44.08 รีม (110.21 กิโลกรัม) และค่าเฉลี่ยปริมาณการใช้เงินต่อปี เป็นจำนวนเงิน 4,009.38 บาท

- ปริมาณการใช้กระดาษเดือนมกราคม - เดือนธันวาคม 2566

เท่ากับ 830 รีม (2,075.00 กิโลกรัม) และปริมาณการใช้เงินทั้งสิ้นเป็นจำนวนเงิน 75,488.50 บาท ซึ่งเฉลี่ยการใช้กระดาษต่อปี เท่ากับ 69.17 รีม (172.92 กิโลกรัม) และค่าเฉลี่ยปริมาณการใช้เงินต่อปี เป็นจำนวนเงิน 6,29.71 บาท

เฉพาะนั้นปริมาณการใช้กระดาษสะสมของปี 67 ลดลงจากปี 66 เท่ากับ 301 รีม (752.50 กิโลกรัม) คิดเป็นร้อยละ 36.26