สำนักการพิมพ์

สำนักงานเลขาธิการวุฒิสภา

ผลการใช้ทรัพยากรพลังงาน

ของเดือนมกราคม 2565 กับ เดือนมกราคม 2566

โดยค่าเป้าหมายของสำนักการพิมพ์ ต้องลดลงร้อยละ 1

	มกราคม 2565	มกราคม 2566
การใช้น้ำ	222.82 ลบ.ม	217.86 ลบ.ม
	ลดลงจำนวน 54.76 ลบ.ม คิดเป็นร้อยละ 2.2 *บรรลุตามเป้าหมาย*	
การใช้ไฟฟ้า	12,790.88 กิโลวัตต์	13,530.60 กิโลวัตต์
	*เพิ่มขึ้น จำนวน 739.71 กิโลวัตต์ คิดเป็นร้อยละ 5.7 *ไม่บรรลุตามเป้าหมาย*	
การใช้กระดาษ	21 รีม	37 รีม
	เพิ่มขึ้น จำนวน 16 รีม คิดเป็นเปอร์เซ็นต์ = 43.24 % *ไม่บรรลุตามเป้าหมาย*	
การใช้หมึกพิมพ์	จำนวน 9 กล่อง	จำนวน 2 กล่อง
	คิดเป็นเปอร์เซ็นต์ = 77.77 % *บรรลุตามเป้าหมาย*	
การใช้น้ำมันเชื้อเพลิง	จำนวน 6.40 ลิตร	จำนวน 3.57 ลิตร
	*ลดลง จำนวน 2.83 ลิตร คิดเป็นร้อยละ 44.19 *บรรลุตามเป้าหมาย*	

คณะทำงานขับเคลื่อนสำนักการพิมพ์เป็นสำนักงานสีเขียว (Green office)
หมวด 3 การใช้ทรัพยากรและพลังงาน

จัดทำโดย คณะทำงานขับเคลื่อนสำนักการพิมพ์เป็นสำนักงานสีเขียว (Green office)
ของสำนักการพิมพ์ สำนักงานเลขาธิการวุฒิสภา ประจำปีงบประมาณ พ.ศ. 2566

สำนักการพิมพ์

สำนักงานเลขาธิการวุฒิสภา

ผลการใช้ทรัพยากรพลังงาน

ของเดือนกุมภาพันธ์ 2565 กับ เดือนกุมภาพันธ์ 2566

โดยค่าเป้าหมายของสำนักการพิมพ์ ต้องลดลงร้อยละ 1

การใช้น้ำ

กุมภาพันธ์ 2565	กุมภาพันธ์ 2566
230.55 ลบ.ม	237.27 ลบ.ม

*เพิ่มขึ้น จำนวน 6.72 ลบ.ม คิดเป็นร้อยละ 2.9

ไม่บรรลุตามเป้าหมาย ร้อยละ 1

การใช้ไฟฟ้า

กุมภาพันธ์ 2565	กุมภาพันธ์ 2566
13,510.05 กิโลวัตต์	13,402.18 กิโลวัตต์

*ลดลง จำนวน 107.87 กิโลวัตต์ คิดเป็นร้อยละ 0.80

ไม่บรรลุตามเป้าหมาย ร้อยละ 1

การใช้กระดาษ

กุมภาพันธ์ 2565	กุมภาพันธ์ 2566
ไม่มีการเบิกกระดาษ	จำนวน 25 รีม

*เพิ่มขึ้น จำนวน 25 รีม คิดเป็นร้อยละ 100

ไม่บรรลุตามเป้าหมาย ร้อยละ 1

การใช้หมึกพิมพ์

กุมภาพันธ์ 2565	กุมภาพันธ์ 2566
ไม่มีการเบิกหมึกพิมพ์	ไม่มีการเบิกหมึกพิมพ์

ไม่สามารถเปรียบเทียบได้ เนื่องจากไม่มีการใช้หมึกพิมพ์

การใช้น้ำมันเชื้อเพลิง

กุมภาพันธ์ 2565	กุมภาพันธ์ 2566
ไม่มีการใช้น้ำมันเชื้อเพลิง	ไม่มีการใช้น้ำมันเชื้อเพลิง

ไม่สามารถเปรียบเทียบได้ เนื่องจากไม่มีการใช้น้ำมันเชื้อเพลิง

คณะทำงานขับเคลื่อนสำนักการพิมพ์เป็นสำนักงานสีเขียว (Green office)

หมวด 3 การใช้ทรัพยากรและพลังงาน

จัดทำโดย คณะทำงานขับเคลื่อนสำนักการพิมพ์เป็นสำนักงานสีเขียว (Green office)

ของสำนักการพิมพ์ สำนักงานเลขาธิการวุฒิสภา ประจำปีงบประมาณ พ.ศ. 2566

สำนักการพิมพ์

สำนักงานเลขาธิการวุฒิสภา

ผลการใช้ทรัพยากรพลังงาน

ของเดือนมีนาคม 2565 กับ เดือนมีนาคม 2566

โดยค่าเป้าหมายของสำนักการพิมพ์ ต้องลดลงร้อยละ 1

การใช้น้ำ

มีนาคม 2565	มีนาคม 2566
191.65 ลบ.ม	213.35 ลบ.ม

*เพิ่มขึ้น จำนวน 21.70 ลบ.ม คิดเป็นร้อยละ 11.32

ไม่บรรลุตามเป้าหมาย ร้อยละ 1

การใช้ไฟฟ้า

มีนาคม 2565	มีนาคม 2566
14,280.59 กิโลวัตต์	13,998.06 กิโลวัตต์

*ลดลง จำนวน 282.53 กิโลวัตต์ คิดเป็นร้อยละ 1.98

บรรลุตามเป้าหมาย ร้อยละ 1

การใช้กระดาษ

มีนาคม 2565	มีนาคม 2566
จำนวน 3 รีม	จำนวน 2 รีม

*ลดลง จำนวน 1 รีม คิดเป็นร้อยละ 33.33

บรรลุตามเป้าหมาย ร้อยละ 1

การใช้หมึกพิมพ์

มีนาคม 2565	มีนาคม 2566
หมึกพิมพ์ จำนวน 10 กล่อง	หมึกพิมพ์ จำนวน 9 กล่อง

*ลดลง จำนวน 1 กล่อง คิดเป็นร้อยละ 10

บรรลุตามเป้าหมาย ร้อยละ 1

การใช้น้ำมันเชื้อเพลิง

มีนาคม 2565	มีนาคม 2566
ใช้น้ำมัน จำนวน 5.80 ลิตร	ไม่มีการใช้น้ำมันเชื้อเพลิง

*ลดลง จำนวน 5.80 ลิตร คิดเป็นร้อยละ 100

บรรลุตามเป้าหมาย ร้อยละ 1

หมวด 3 การใช้ทรัพยากรและพลังงาน

จัดทำโดย คณะทำงานขับเคลื่อนสำนักการพิมพ์เป็นสำนักงานสีเขียว (Green office)

ของสำนักการพิมพ์ สำนักงานเลขาธิการวุฒิสภา ประจำปีงบประมาณ พ.ศ. 2566

สำนักการพิมพ์

สำนักงานเลขาธิการวุฒิสภา

ผลการใช้ทรัพยากรพลังงาน

ของเดือนเมษายน 2565 กับ เดือนเมษายน 2566
โดยค่าเป้าหมายของสำนักการพิมพ์ ต้องลดลงร้อยละ 1

การใช้น้ำ

เมษายน 2565	เมษายน 2566
199.35 ลบ.ม	234.33 ลบ.ม

*เพิ่มขึ้น จำนวน 34.98 ลบ.ม คิดเป็นร้อยละ 17.55

ไม่บรรลุตามเป้าหมาย ร้อยละ 1

การใช้ไฟฟ้า

เมษายน 2565	เมษายน 2566
12,508.35 กิโลวัตต์	13,027.18 กิโลวัตต์

*เพิ่มขึ้น จำนวน 518.83 กิโลวัตต์ คิดเป็นร้อยละ 4.15

ไม่บรรลุตามเป้าหมาย ร้อยละ 1

การใช้กระดาษ

เมษายน 2565	เมษายน 2566
ไม่มีการเบิกจ่ายกระดาษ	จำนวน 14 รีม

*เพิ่มขึ้น จำนวน 14 รีม คิดเป็นร้อยละ 100

ไม่บรรลุตามเป้าหมาย ร้อยละ 1

การใช้หมึกพิมพ์

เมษายน 2565	เมษายน 2566
ไม่มีการเบิกจ่ายหมึกพิมพ์	หมึกพิมพ์ 12 กล่อง

*เพิ่มขึ้น จำนวน 12 กล่อง คิดเป็นร้อยละ 100

ไม่บรรลุตามเป้าหมาย ร้อยละ 1

การใช้น้ำมันเชื้อเพลิง

เมษายน 2565	เมษายน 2566
ไม่มีการใช้น้ำมันเชื้อเพลิง	ไม่มีการใช้น้ำมันเชื้อเพลิง

*ไม่สามารถเปรียบเทียบได้ เนื่องจากไม่มีการใช้น้ำมันเชื้อเพลิง

หมวด 3 การใช้ทรัพยากรและพลังงาน

จัดทำโดย คณะทำงานขับเคลื่อนสำนักการพิมพ์เป็นสำนักงานสีเขียว (Green office)

ของสำนักการพิมพ์ สำนักงานเลขาธิการวุฒิสภา ประจำปีงบประมาณ พ.ศ. 2566

สำนักการพิมพ์
สำนักงานเลขาธิการวุฒิสภา

ผลการใช้ทรัพยากรพลังงาน

ของเดือนพฤษภาคม 2565 กับ เดือนพฤษภาคม 2566
โดยค่าเป้าหมายของสำนักการพิมพ์ ต้องลดลงร้อยละ 1

การใช้น้ำ

พฤษภาคม 2565	พฤษภาคม 2566
191.77 ลบ.ม	203.24 ลบ.ม

*เพิ่มขึ้น จำนวน 11.47 ลบ.ม คิดเป็นร้อยละ 5.98
ไม่บรรลุตามเป้าหมาย ร้อยละ 1

การใช้ไฟฟ้า

พฤษภาคม 2565	พฤษภาคม 2566
14,182.98 กิโลวัตต์	14,727.50 กิโลวัตต์

*เพิ่มขึ้น จำนวน 544.52 กิโลวัตต์ คิดเป็นร้อยละ 3.84
ไม่บรรลุตามเป้าหมาย ร้อยละ 1

การใช้กระดาษ

พฤษภาคม 2565	พฤษภาคม 2566
จำนวน 48 รีม	จำนวน 17 รีม

ลดลง จำนวน 31 รีม คิดเป็นร้อยละ 64.58
บรรลุเป้าหมาย ร้อยละ 1

การใช้หมึกพิมพ์

พฤษภาคม 2565	พฤษภาคม 2566
หมึกพิมพ์ 1 กล่อง	หมึกพิมพ์ 5 กล่อง

*เพิ่มขึ้น จำนวน 4 กล่อง คิดเป็นร้อยละ 80.00
ไม่บรรลุตามเป้าหมาย ร้อยละ 1

การใช้น้ำมันเชื้อเพลิง

พฤษภาคม 2565	พฤษภาคม 2566
ไม่มีการใช้น้ำมันเชื้อเพลิง	ไม่มีการใช้น้ำมันเชื้อเพลิง

*ไม่สามารถเปรียบเทียบได้ เนื่องจากไม่มีการใช้น้ำมันเชื้อเพลิง

หมวด 3 การใช้ทรัพยากรและพลังงาน

จัดทำโดย คณะทำงานขับเคลื่อนสำนักการพิมพ์เป็นสำนักงานสีเขียว (Green office)
ของสำนักการพิมพ์ สำนักงานเลขาธิการวุฒิสภา ประจำปีงบประมาณ พ.ศ. 2566

สำนักการพิมพ์

สำนักงานเลขาธิการวุฒิสภา

ผลการใช้ทรัพยากรพลังงาน

ของเดือนมิถุนายน 2565 กับ เดือนมิถุนายน 2566
โดยค่าเป้าหมายของสำนักการพิมพ์ ต้องลดลงร้อยละ 1

การใช้น้ำ

มิถุนายน 2565	มิถุนายน 2566
199.57 ลบ.ม	203.61 ลบ.ม

*เพิ่มขึ้น จำนวน 4.04 ลบ.ม คิดเป็นร้อยละ 2.03

ไม่บรรลุตามเป้าหมาย ร้อยละ 1

การใช้ไฟฟ้า

มิถุนายน 2565	มิถุนายน 2566
16,838.76 กิโลวัตต์	14,722.36 กิโลวัตต์

ลดลง จำนวน 2,116.40 กิโลวัตต์ คิดเป็นร้อยละ 12.57

บรรลุเป้าหมาย ร้อยละ 1

การใช้กระดาษ

มิถุนายน 2565	มิถุนายน 2566
จำนวน 10 รีม	จำนวน 7 รีม

ลดลง จำนวน 3 รีม คิดเป็นร้อยละ 30

บรรลุเป้าหมาย ร้อยละ 1

การใช้หมึกพิมพ์

มิถุนายน 2565	มิถุนายน 2566
หมึกพิมพ์ 52 กล่อง	หมึกพิมพ์ 7 กล่อง

ลดลง จำนวน 45 กล่อง คิดเป็นร้อยละ 86.53

บรรลุเป้าหมาย ร้อยละ 1

การใช้น้ำมันเชื้อเพลิง

มิถุนายน 2565	มิถุนายน 2566
ไม่มีการใช้น้ำมันเชื้อเพลิง	จำนวน 3.06 ลิตร

*เพิ่มขึ้น จำนวน 3.06 ลิตร คิดเป็นร้อยละ 100

ไม่บรรลุตามเป้าหมาย ร้อยละ 1

หมวด 3 การใช้ทรัพยากรและพลังงาน

จัดทำโดย คณะทำงานขับเคลื่อนสำนักการพิมพ์เป็นสำนักงานสีเขียว (Green office)

ของสำนักการพิมพ์ สำนักงานเลขาธิการวุฒิสภา ประจำปีงบประมาณ พ.ศ. 2566

สำนักการพิมพ์

สำนักงานเลขาธิการวุฒิสภา

ผลการใช้ทรัพยากรพลังงาน

ของเดือนกรกฎาคม 2565 กับ เดือนกรกฎาคม 2566
โดยค่าเป้าหมายของสำนักการพิมพ์ ต้องลดลงร้อยละ 1

การใช้น้ำ

กรกฎาคม 2565	กรกฎาคม 2566
179.74 ลบ.ม	202.09 ลบ.ม

*เพิ่มขึ้น จำนวน 22.35 ลบ.ม คิดเป็นร้อยละ 12.43

ไม่บรรลุตามเป้าหมาย ร้อยละ 1

การใช้ไฟฟ้า

กรกฎาคม 2565	กรกฎาคม 2566
16,412.40 กิโลวัตต์	15,451.80 กิโลวัตต์

ลดลง จำนวน 960.60 กิโลวัตต์ คิดเป็นร้อยละ 5.85

บรรลุเป้าหมาย ร้อยละ 1

การใช้กระดาษ

กรกฎาคม 2565	กรกฎาคม 2566
ไม่มีการใช้กระดาษ	ไม่มีการใช้กระดาษ

*ไม่มีการใช้กระดาษ จึงไม่สามารถเปรียบเทียบค่าเป้าหมายได้

การใช้หมึกพิมพ์

กรกฎาคม 2565	กรกฎาคม 2566
ไม่มีการใช้หมึกพิมพ์	หมึกพิมพ์ 3 กล่อง

*เพิ่มขึ้น จำนวน 3 กล่อง คิดเป็นร้อยละ 100

ไม่บรรลุตามเป้าหมาย ร้อยละ 1

การใช้น้ำมันเชื้อเพลิง

กรกฎาคม 2565	กรกฎาคม 2566
ไม่มีการใช้น้ำมันเชื้อเพลิง	ไม่มีการใช้น้ำมันเชื้อเพลิง

*ไม่สามารถเปรียบเทียบได้ เนื่องจากไม่มีการใช้น้ำมันเชื้อเพลิง

หมวด 3 การใช้ทรัพยากรและพลังงาน

จัดทำโดย คณะทำงานขับเคลื่อนสำนักการพิมพ์เป็นสำนักงานสีเขียว (Green office)

ของสำนักการพิมพ์ สำนักงานเลขาธิการวุฒิสภา ประจำปีงบประมาณ พ.ศ. 2566

สำนักการพิมพ์
สำนักงานเลขาธิการวุฒิสภา

ผลการใช้ทรัพยากรพลังงาน

ของเดือนสิงหาคม 2565 กับ เดือนสิงหาคม 2566
โดยค่าเป้าหมายของสำนักการพิมพ์ ต้องลดลงร้อยละ 1

การใช้น้ำ

สิงหาคม 2565	สิงหาคม 2566
180.26 ลบ.ม	177.91 ลบ.ม

ลดลง จำนวน 2.35 ลบ.ม คิดเป็นร้อยละ 1.31
บรรลุตามเป้าหมาย ร้อยละ 1

การใช้ไฟฟ้า

สิงหาคม 2565	สิงหาคม 2566
17,670.94 กิโลวัตต์	16,612.74 กิโลวัตต์

ลดลง จำนวน 1,058.20 กิโลวัตต์ คิดเป็นร้อยละ 5.99
บรรลุเป้าหมาย ร้อยละ 1

การใช้กระดาษ

สิงหาคม 2565	สิงหาคม 2566
จำนวน 56 รีม	จำนวน 12 รีม

ลดลง จำนวน 44 รีม คิดเป็นร้อยละ 78.57
บรรลุตามเป้าหมาย ร้อยละ 1

การใช้หมึกพิมพ์

สิงหาคม 2565	สิงหาคม 2566
หมึกพิมพ์ 7 กล่อง	หมึกพิมพ์ 1 กล่อง

ลดลง จำนวน 6 กล่อง คิดเป็นร้อยละ 85.71
บรรลุเป้าหมาย ร้อยละ 1

การใช้น้ำมันเชื้อเพลิง

สิงหาคม 2565	สิงหาคม 2566
ไม่มีการใช้น้ำมันเชื้อเพลิง	ไม่มีการใช้น้ำมันเชื้อเพลิง

*ไม่สามารถเปรียบเทียบได้ เนื่องจากไม่มีการใช้น้ำมันเชื้อเพลิง

หมวด 3 การใช้ทรัพยากรและพลังงาน

จัดทำโดย คณะทำงานขับเคลื่อนสำนักการพิมพ์เป็นสำนักงานสีเขียว (Green office)
ของสำนักการพิมพ์ สำนักงานเลขาธิการวุฒิสภา ประจำปีงบประมาณ พ.ศ. 2566

สำนักการพิมพ์

สำนักงานเลขาธิการวุฒิสภา

ผลการใช้ทรัพยากรพลังงาน

ของเดือนกันยายน 2565 กับ เดือนกันยายน 2566

โดยค่าเป้าหมายของสำนักการพิมพ์ ต้องลดลงร้อยละ 1

กันยายน 2565	กันยายน 2566
197.32 ลบ.ม	192.81 ลบ.ม

ลดลง จำนวน 4.51 ลบ.ม คิดเป็นร้อยละ 2.29

บรรลุตามเป้าหมาย ร้อยละ 1

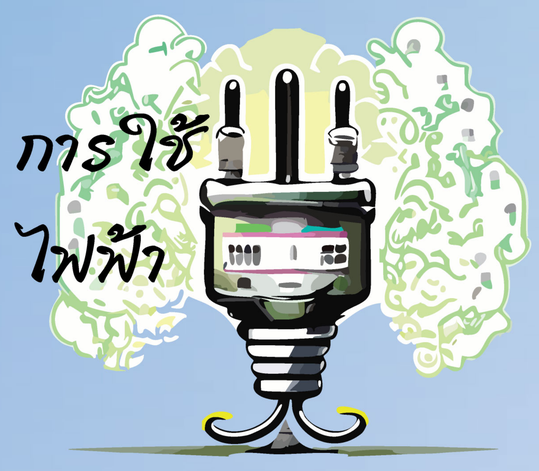

กันยายน 2565	กันยายน 2566
15,420.98 กิโลวัตต์	16,602.47 กิโลวัตต์

*เพิ่มขึ้น จำนวน 1,181.49 กิโลวัตต์ คิดเป็นร้อยละ 7.66

*ไม่บรรลุตามเป้าหมาย ร้อยละ 1

กันยายน 2565	กันยายน 2566
ไม่มีการเบิก-จ่ายกระดาษ	จำนวน 17 ริม

*เพิ่มขึ้น จำนวน 17 ริม คิดเป็นร้อยละ 100.00

*ไม่บรรลุตามเป้าหมาย ร้อยละ 1

กันยายน 2565	กันยายน 2566
ไม่มีการเบิก-จ่ายหมึกพิมพ์	หมึกพิมพ์ 12 กล่อง

*เพิ่มขึ้น จำนวน 12 กล่อง คิดเป็นร้อยละ 100.00

*ไม่บรรลุตามเป้าหมาย ร้อยละ 1

กันยายน 2565	กันยายน 2566
ไม่มีการใช้น้ำมันเชื้อเพลิง	ไม่มีการใช้น้ำมันเชื้อเพลิง

*ไม่สามารถเปรียบเทียบได้ เนื่องจากไม่มีการใช้น้ำมันเชื้อเพลิง

หมวด 3 การใช้ทรัพยากรและพลังงาน

จัดทำโดย คณะทำงานขับเคลื่อนสำนักการพิมพ์เป็นสำนักงานสีเขียว **(Green office)**

ของสำนักการพิมพ์ สำนักงานเลขาธิการวุฒิสภา ประจำปีงบประมาณ พ.ศ. 2566

สำนักการพิมพ์

สำนักงานเลขาธิการวุฒิสภา

ผลการใช้ทรัพยากรพลังงาน

ของเดือนตุลาคม 2565 กับ เดือนตุลาคม 2566

โดยค่าเป้าหมายของสำนักการพิมพ์ ต้องลดลงร้อยละ 1

การใช้น้ำ

ตุลาคม 2565	ตุลาคม 2566
153.34 ลบ.ม	174.58 ลบ.ม

*เพิ่มขึ้น จำนวน 21.24 ลบ.ม คิดเป็นร้อยละ 13.85

ไม่บรรลุตามเป้าหมาย ร้อยละ 1

การใช้ไฟฟ้า

ตุลาคม 2565	ตุลาคม 2566
14,136.75 กิโลวัตต์	16,422.67 กิโลวัตต์

*เพิ่มขึ้น จำนวน 2,285.92 กิโลวัตต์ คิดเป็นร้อยละ 16.17

ไม่บรรลุตามเป้าหมาย ร้อยละ 1

การใช้กระดาษ

ตุลาคม 2565	ตุลาคม 2566
2 รีม	ไม่มีการใช้กระดาษ

ลดลง จำนวน 2 รีม คิดเป็นร้อยละ 100

บรรลุเป้าหมาย ร้อยละ 1

การใช้หมึกพิมพ์

ตุลาคม 2565	ตุลาคม 2566
14 กล่อง	ไม่มีการเบิก-จ่ายหมึกพิมพ์

ลดลง จำนวน 14 กล่อง คิดเป็นร้อยละ 100

บรรลุเป้าหมาย ร้อยละ 1

การใช้น้ำมันเชื้อเพลิง

ตุลาคม 2565	ตุลาคม 2566
ไม่มีการใช้น้ำมันเชื้อเพลิง	ไม่มีการใช้น้ำมันเชื้อเพลิง

*ไม่สามารถเปรียบเทียบได้ เนื่องจากไม่มีการใช้น้ำมันเชื้อเพลิง

หมวด 3 การใช้ทรัพยากรและพลังงาน

จัดทำโดย คณะทำงานดำเนินการสำนักงานสีเขียว (Green Office)

ของสำนักการพิมพ์อย่างยั่งยืน Green Office & Green Life Printing

สำนักการพิมพ์

สำนักงานเลขาธิการวุฒิสภา

ผลการใช้ทรัพยากรพลังงาน

ของเดือนพฤศจิกายน 2565 กับ เดือนพฤศจิกายน 2566

โดยค่าเป้าหมายของสำนักการพิมพ์ ต้องลดลงร้อยละ 1

การใช้น้ำ

พฤศจิกายน 2565	พฤศจิกายน 2566
215.43 ลบ.ม	161.01 ลบ.ม

ลดลง จำนวน 54.42 ลบ.ม คิดเป็นร้อยละ 25.26

บรรลุตามเป้าหมาย ร้อยละ 1

การใช้ไฟฟ้า

พฤศจิกายน 2565	พฤศจิกายน 2566
14,218.94 กิโลวัตต์	14,768.59 กิโลวัตต์

*เพิ่มขึ้น จำนวน 549.65 กิโลวัตต์ คิดเป็นร้อยละ 3.87

ไม่บรรลุตามเป้าหมาย ร้อยละ 1

การใช้กระดาษ

พฤศจิกายน 2565	พฤศจิกายน 2566
13 รีม	12 รีม

ลดลง จำนวน 1 รีม คิดเป็นร้อยละ 7.69

บรรลุเป้าหมาย ร้อยละ 1

การใช้หมึกพิมพ์

พฤศจิกายน 2565	พฤศจิกายน 2566
13 กล่อง	12 กล่อง

ลดลง จำนวน 1 กล่อง คิดเป็นร้อยละ 7.69

บรรลุเป้าหมาย ร้อยละ 1

การใช้น้ำมันเชื้อเพลิง

พฤศจิกายน 2565	พฤศจิกายน 2566
2.35 ลิตร	ไม่มีการใช้น้ำมันเชื้อเพลิง

ลดลง จำนวน 2.35 ลิตร คิดเป็นร้อยละ 100

บรรลุเป้าหมาย ร้อยละ 1

หมวด 3 การใช้ทรัพยากรและพลังงาน

จัดทำโดย คณะทำงานดำเนินการสำนักงานสีเขียว (Green Office)

ของสำนักการพิมพ์อย่างยั่งยืน Green Office & Green Life Printing

สำนักการพิมพ์

สำนักงานเลขาธิการวุฒิสภา

ผลการใช้ทรัพยากรพลังงาน

ของเดือนธันวาคม 2565 กับ เดือนธันวาคม 2566

โดยค่าเป้าหมายของสำนักการพิมพ์ ต้องลดลงร้อยละ 1

การใช้น้ำ

ธันวาคม 2565	ธันวาคม 2566
164.54 ลบ.ม	153.75 ลบ.ม

ลดลง จำนวน 10.79 ลบ.ม คิดเป็นร้อยละ 6.56

บรรลุตามเป้าหมาย ร้อยละ 1

การใช้ไฟฟ้า

ธันวาคม 2565	ธันวาคม 2566
12,986.09 กิโลวัตต์	15,282.28 กิโลวัตต์

*เพิ่มขึ้น จำนวน 2,296.19 กิโลวัตต์ คิดเป็นร้อยละ 17.68

ไม่บรรลุตามเป้าหมาย ร้อยละ 1

การใช้กระดาษ

ธันวาคม 2565	ธันวาคม 2566
22 รีม	ไม่มีการเบิก-จ่ายกระดาษ

ลดลง จำนวน 22 รีม คิดเป็นร้อยละ 100

บรรลุเป้าหมาย ร้อยละ 1

การใช้หมึกพิมพ์

ธันวาคม 2565	ธันวาคม 2566
ไม่มีการเบิก-จ่ายหมึกพิมพ์	ไม่มีการเบิก-จ่ายหมึกพิมพ์

ไม่มีการเบิก-จ่ายหมึกพิมพ์

ไม่สามารถเปรียบเทียบค่าเป้าหมายได้

การใช้น้ำมันเชื้อเพลิง

ธันวาคม 2565	ธันวาคม 2566
1.50 ลิตร	ไม่มีการใช้น้ำมันเชื้อเพลิง

ลดลง จำนวน 1.50 ลิตร คิดเป็นร้อยละ 100

บรรลุเป้าหมาย ร้อยละ 1

หมวด 3 การใช้ทรัพยากรและพลังงาน

จัดทำโดย คณะทำงานดำเนินการสำนักงานสีเขียว (Green Office)

ของสำนักการพิมพ์อย่างยั่งยืน Green Office & Green Life Printing